

සිල්ලර වෙළඳපොළ මිල හැසිරීම් රටාව

සාරාංශය

වි/සහල්

කිරි සම්බා, නාඩු සහ සුදු කැකුළු සහල් සඳහා මිල සුළු වශයෙන් ඉහළ ගොස් ඇති බව නිරීක්ෂණය වේ. ඒ අතරින් වැඩිම මිල ඉහළ යාම කිරි සම්බා සඳහා වාර්තා වූ අතර එය කිලෝවකට රු.2.00 කි. තවද, සම්බා පළමු ශ්‍රේණිය සඳහා වැඩිම මිල පහළ යාම වාර්තා වූ අතර එය කිලෝවකට රු.4.00 කි. පසුගිය වසරේ සමාන කාල පරිච්ඡේදය සමඟ සසඳන විට වැඩිම මිල ඉහළ යාම කිරි සම්බා සඳහා වාර්තා වූ අතර එය 36% කි. ප්‍රධාන නිෂ්පාදන ප්‍රදේශ බොහොමයක සියලුම වි වර්ග සඳහා ගොවිපල මිලෙහි සැලකිය යුතු වෙනසක් නිරීක්ෂණය නොවේ. කෙසේ වෙතත්, පොළොන්නරුව දිස්ත්‍රික්කයේ කිරි සම්බා වි සඳහා වැඩිම මිල ඉහළ යාම වාර්තා වූ අතර එය කිලෝවකට රු.6.00 කි. තවද, හම්බන්තොට දිස්ත්‍රික්කයේ රතු දිගු වි සඳහා කිලෝවකට රු.5.00 ක මිල ඉහළ යාමක් වාර්තා වේ.

(පිටු අංක 01)

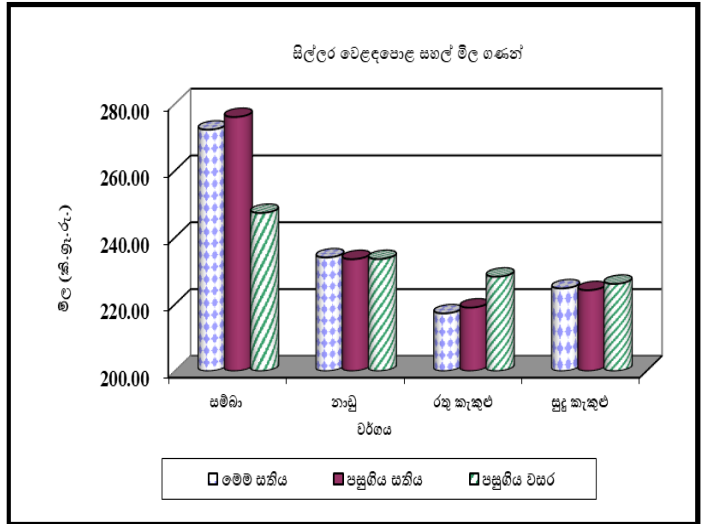

අතිරේක ආහාර හෝග

ආනයනික වියළි මිරිස් කිලෝවක මිල රු.23.00 කින් පහළ ගොස් ඇති අතර මිල පරාසය කිලෝවකට රු.1000.00 සිට රු.1300.00 දක්වා වාර්තා වේ. එහෙත්, ආනයනික ලොකු එළඹු කිලෝවක මිල රු.6.00 කින් ඉහළ ගොස් ඇති බව නිරීක්ෂණය වේ. මාෂ හෝග අතරින් මුං ඇට සහ රතු කවපි මිල ඉහළ ගොස් ඇති අතර වැඩිම මිල ඉහළ යාම රතු කවපි සඳහා වාර්තා වූ අතර එය කිලෝවකට රු.6.00 කි.

(පිටු අංක 02-03)

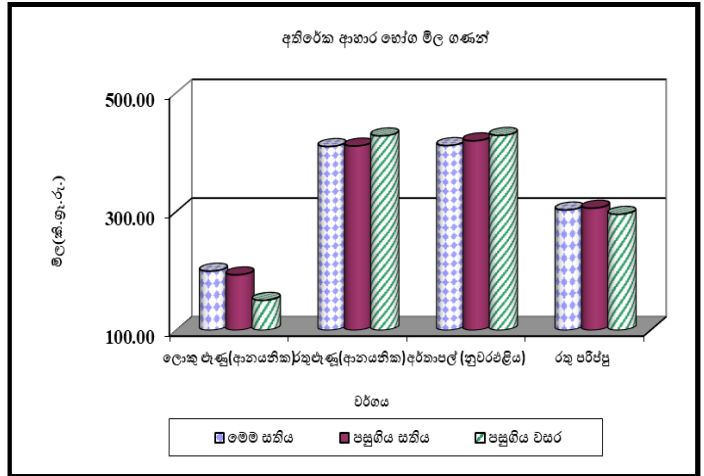

එළවළු

අවාර කාලය තුළ තොග මිල ඉහළ යාමේ ප්‍රවණතාවයත් සමඟ බොහෝ එළවළු වර්ගවල සිල්ලර මිල ද ඉහළ ගොස් ඇති බව නිරීක්ෂණය වේ. උඩරට එළවළු වර්ග අතර රාබු සඳහා වැඩිම මිල ඉහළ යාම වාර්තා වූ අතර එය කිලෝවකට රු.65.00 කි. පහතරට එළවළු වර්ග අතර කරවිල සඳහා වැඩිම මිල ඉහළ යාම වාර්තා වූ අතර එය කිලෝවකට රු.107.00 කි.

(පිටු අංක 03-04)

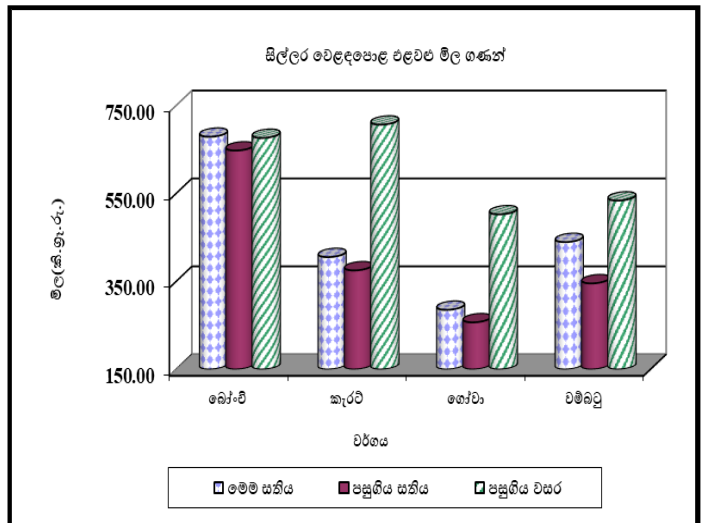

බිත්තර

සුදු සහ දුඹුරු බිත්තර දෙවර්ගයේම මිල බිත්තරයකට රු.3.00 කින් පහළ ගොස් ඇති බව නිරීක්ෂණය වේ. දුඹුරු බිත්තරයක මිල පරාසය රු.29.00 සිට රු.32.00 දක්වාත්, සුදු බිත්තරයක මිල පරාසය රු.27.00 සිට රු.31.00 දක්වාත් වාර්තා වේ. පසුගිය වසරේ සමාන කාල පරිච්ඡේදය සමඟ සසඳන විට සුදු සහ දුඹුරු බිත්තර දෙවර්ගයේම සිල්ලර මිල 3% - 4% කින් පහළ ගොස් ඇති බව නිරීක්ෂණය වේ.

(පිටු අංක 07)

සහල්

තොග වෙළඳපොළ

සියලුම දේශීය සහල් වර්ගවල මිලෙහි සැලකියයුතු වෙනසක් සිදු වී නොතිබූ අතර සම්බා පළමු ශ්‍රේණිය සහ කිරි සම්බා මිල පරාසය කිලෝවකට රු.250.00-255.00 ක් සහ රු.340.00-350.00 ක් විය. ආනයනික පොත්ති සම්බා මිල 4% කින් පහළ ගොස් තිබූ අතර මිල පරාසය කිලෝවකට රු.225.00-235.00 ක් විය.

පසුගිය වසරේ සමාන කාල පරිච්ඡේදය සමඟ සැසඳීමේ දී, උපරිම මිල ඉහළ යාම 28% ක් ලෙස කිරි සම්බා සඳහා වාර්තා වූ අතර උපරිම මිල පහළ යාම 10% ක් ලෙස රතු කැකුළු සඳහා වාර්තා විය.

සිල්ලර වෙළඳපොළ

කිරි සම්බා, නාඩු සහ සුදු කැකුළු සහල් වර්ගවල සිල්ලර මිල ගණන් සුළු වශයෙන් ඉහළ ගොස් ඇත. සම්බා සහ රතු කැකුළු සහල් වර්ගවල සිල්ලර මිල ගණන් පහළ ගොස් ඇත. උපරිම මිල ඉහළ යාම කිලෝවකට රු.2.00 ක් ලෙස කිරි සම්බා සඳහා ද, උපරිම මිල පහළ යාම කිලෝවකට රු.4.00 ක් ලෙස සම්බා පළමු ශ්‍රේණිය සඳහා ද වාර්තා විය.

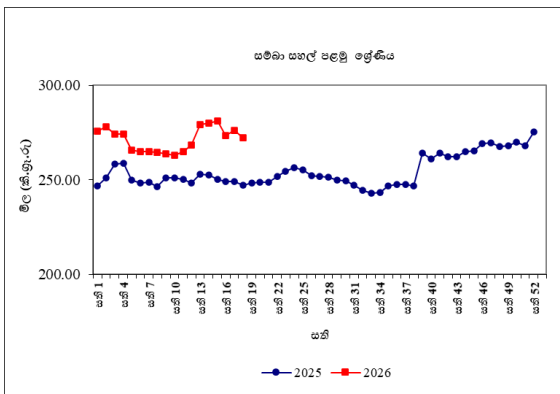

පසුගිය වසරේ සමාන කාල පරිච්ඡේදය සමඟ සැසඳීමේ දී, උපරිම මිල ඉහළ යාම 36% ක්

ලෙස කිරි සම්බා සඳහා ද උපරිම මිල පහළ යාම 5% ක් ලෙස රතු කැකුළු සඳහා ද වාර්තා විය.

වී

ගොවියාට ලැබුණු මිල

ප්‍රධාන වී වර්ග සඳහා වූ සාමාන්‍ය ගොවිපළ මිල ගණන් හි සැලකියයුතු මිල වෙනස්වීමක් මෙම සතිය තුළ දී වාර්තා නොවීය. කෙසේ වුවද, කෙටි වී සාමාන්‍ය මිල කිලෝවකට රු.2.00 කින් පහළ යාමක් පොළොන්නරුව ප්‍රදේශයෙන් වාර්තා වූ අතර කෙටි වී සඳහා මිල පරාසය කිලෝවකට රු.130.00-138.00 ක් දක්වා විය. කෙසේ වුවද, කිරි සම්බා වී සඳහා කිලෝවකට රු.6.00 ක් මිල ඉහළ යාමක් පොළොන්නරුව ප්‍රදේශයෙන් වාර්තා විය. කිරි සම්බා වී මිල පරාසය කිලෝවකට රු.160.00-186.00 ක් විය. තවද, සුදු දිග වී සඳහා කිලෝවකට රු.3.00 ක මිල පහළ යාමක් පොළොන්නරුව ප්‍රදේශයෙන් වාර්තා වූ අතර මිල පරාසය කිලෝවකට රු.108.00-113.00 ක් විය. එසෙමී. රතු දිග වී සඳහා ද කිලෝවකට රු.3.00-4.00 අතර මිල පහළ යාමක් මාතර සහ ඇඹිලිපිටිය ප්‍රදේශයෙන් වාර්තා වූ අතර කිලෝවකට රු.5.00 කින් මිල ඉහළ යාමක් හම්බන්තොට ප්‍රදේශයෙන් වාර්තා විය. රතු දිග වී සඳහා මිල පරාසය කිලෝවකට රු.98.00-105.00 ක් ලෙස දකුණු පළාතේ ප්‍රධාන වී නිෂ්පාදන ප්‍රදේශයන්ගෙන් වාර්තා විය.

පසුගිය වසරේ සමාන කාල පරිච්ඡේදය සමඟ සැසඳීමේ දී, කෙටි වී සහ කිරි සම්බා වී මිල ඉහළ ගොස් ඇති අතර සුදු සහ රතු දිග වී මිල ගණන් පහළ ගොස් ඇත.

වියළි මිරිස්

තොග වෙළඳපොළ

ආනයනික වියළි මිරිස් 2% කින් පහළ ගොස් තිබූ අතර මිල පරාසය කිලෝවකට රු.900.00-960.00 ක් විය.

පසුගිය වසරේ සමාන කාල පරිච්ඡේදය සමඟ සැසඳීමේ දී, ආනයනික වියළි මිරිස් මිල 77% කින් ඉහළ ගොස් තිබුණි.

සිල්ලර වෙළඳපොළ

ආනයනික වියළි මිරිස් කිලෝවක සිල්ලර මිල රු.23.00 කින් පහළ ගොස් ඇති අතර මිල පරාසය කිලෝවකට රු.1000.00-1300.00 අතර විය.

පසුගිය වසරේ සමාන කාල පරිච්ඡේදය සමඟ සැසඳීමේ දී, ආනයනික වියළි මිරිස් කිලෝවක සිල්ලර මිල 48% කින් ඉහළ ගොස් තිබුණි.

එෂු

තොග වෙළඳපොළ

තොග සැපයුම ඉහළ යාම හේතුවෙන් වේදාලන් සහ ආනයනික රතු එෂු මිල පිළිවෙලින් 8% කින් සහ 9% කින් පහළ ගොස් තිබූ අතර මිල පරාසයන් පිළිවෙලින් කිලෝවකට රු.200.00-280.00 ක් සහ රු.230.00-275.00 ක් විය. තොග සැපයුම පහළ යාම හේතුවෙන් ආනයනික ලොකු එෂු මිල 9% කින් ඉහළ ගොස් තිබූ අතර මිල පරාසය කිලෝවකට රු.130.00-150.00 ක් විය.

පසුගිය වසරේ සමාන කාල පරිච්ඡේදය සමඟ සැසඳීමේ දී, වේදාලන් සහ ආනයනික රතු එෂු

මිල 18% කින් සහ 6%කින් පහළ ගොස් තිබූ අතර ආනයනික ලොකු එෂු මිල 75% කින් ඉහළ ගොස් තිබුණි.

සිල්ලර වෙළඳපොළ

ආනයනික රතු එෂු කිලෝවක සිල්ලර මිල රු.1.00 කින් පහළ ගොස් ඇත. ආනයනික ලොකු එෂු කිලෝවක සිල්ලර මිල රු.6.00 කින් ඉහළ ගොස් ඇත.

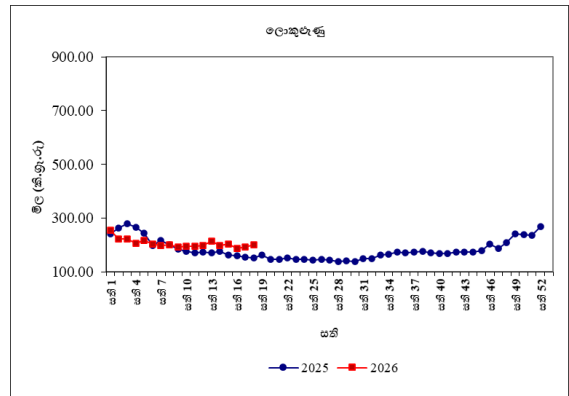

පසුගිය වසරේ සමාන කාල පරිච්ඡේදය සමඟ සැසඳීමේ දී, උපරිම මිල ඉහළ යාම 33% ක් ලෙස ආනයනික ලොකු එෂු සඳහා වාර්තා වූ අතර උපරිම මිල පහළ යාම 4% ක් ලෙස ආනයනික රතු එෂු සඳහා වාර්තා විය.

අර්තාපල්

තොග වෙළඳපොළ

වැලිමඩ, නුවරඑළිය සහ ආනයනික අර්තාපල් මිල 2%-9% අතර මිල පරාසයකින් පහළ ගොස් තිබූ අතර මිල පරාසයන් පිළිවෙලින් කිලෝවකට රු.200.00-220.00ක්, රු.220.00-250.00 ක් සහ රු.140.00-150.00 ක් විය.

පසුගිය වසරේ සමාන කාල පරිච්ඡේදය සමඟ සැසඳීමේ දී, සියලුම අර්තාපල් වර්ගවල මිල පරාසය 13%-18% අතර පහළ ගොස් තිබුණි.

සිල්ලර වෙළඳපොළ

ආනයනික අර්තාපල් සිල්ලර මිල ඉහළ ගොස් ඇත. වැලිමඩ සහ නුවරඑළිය අර්තාපල් වර්ගවල සිල්ලර මිල ගණන් පහළ ගොස් ඇත. උපරිම මිල ඉහළ යාම කිලෝවකට රු.9.00 ක් ලෙස ආනයනික අර්තාපල් සඳහා ද උපරිම මිල පහළ යාම කිලෝවකට රු.15.00 ක් ලෙස වැලිමඩ අර්තාපල් සඳහා ද වාර්තා විය.

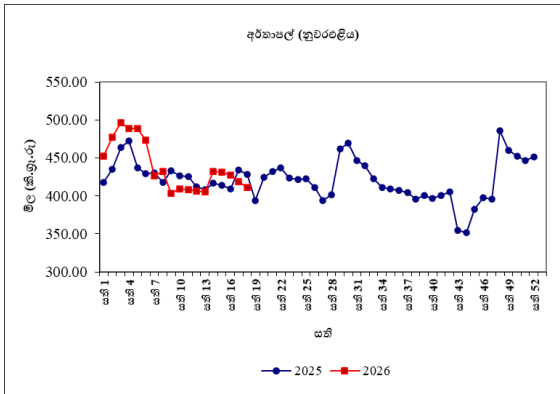

පසුගිය වසරේ සමාන කාල පරිච්ඡේදය සමඟ සැසඳීමේ දී, උපරිම මිල පහළ යාම 6% ක් ලෙස ආනයනික අර්තාපල් සඳහා වාර්තා විය.

මාෂ හෝඟ

තොග වෙළඳපොළ

සුදු කවිසි සහ රතු පරිප්පු මිල පිළිවෙලින් 6% කින් සහ 2% කින් පහළ ගොස් තිබූ අතර රතු කවිසි මිල 6% කින් ඉහළ ගොස් තිබුණි. මිල පරාසයන් පිළිවෙලින් කිලෝවකට රු.700.00-750.00 ක්, රු.230.00-250.00 ක් සහ රු.750.00-800.00 ක් විය.

පසුගිය වසරේ සමාන කාල පරිච්ඡේදය සමඟ සැසඳීමේ දී, උපරිම මිල ඉහළ යාම 15% ක් ලෙස රතු කවිසි සඳහා වාර්තා විය.

සිල්ලර වෙළඳපොළ

මුං ඇට සහ රතු කවිසි සිල්ලර මිල ගණන් ඉහළ ගොස් ඇත. සුදු කවිසි සහ රතු පරිප්පු සිල්ලර මිල ගණන් පහළ ගොස් ඇත. උපරිම මිල ඉහළ යාම කිලෝවකට රු.6.00 ක් ලෙස රතු කවිසි සඳහා ද උපරිම මිල පහළ යාම කිලෝවකට රු.16.00 ක් ලෙස සුදු කවිසි සඳහා ද වාර්තා විය.

පසුගිය වසරේ සමාන කාල පරිච්ඡේදය සමඟ සැසඳීමේ දී, උපරිම මිල ඉහළ යාම 28% ක් ලෙස සුදු කවිසි සඳහා වාර්තා විය.

එළවළු

තොග වෙළඳපොළ

සියලුම උඩරට එළවළු වර්ග සහ බොහොමයක් පහතරට එළවළු වර්ගවල මිල ගණන් ඉහළ ගොස් තිබුණි. නිෂ්පාදන ප්‍රදේශ බොහොමයකින් එළවළු සැපයුම පහළ යාම මිල ඉහළ යාමට හේතුවිය.

උඩරට එළවළු වර්ග සලකා බැලීමේදී, උපරිම මිල ඉහළ යාම 65% ක් ලෙස නෝකෝල් සඳහා වාර්තා වූයේ නුවරඑළිය සහ වැලිමඩ යන නිෂ්පාදන ප්‍රදේශ වලින් සැපයුම පහළ යාම හේතුවෙනි. එමෙන්ම, බලංගොඩ සහ සූරියවැව යන ප්‍රදේශ වලින් සැපයුම සැලකිය යුතු ලෙස පහළ යාම හේතුවෙන් තක්කාලි මිලද 62% ක් ලෙස ඉහළ ගොස් පැවතුණි. නුවරඑළිය ප්‍රදේශයෙන් සැපයුම පහළ යාම නිසා බීටරූට සහ රාබු මිල 45% බැගින් ඉහළ ගොස් ඇත. අනෙකුත් උඩරට එළවළු වර්ගයන්හි මිල ගණන් 1%-26% අතර

පරාසයකින් ඉහළ ගොස් ඇත.

පහතරට එළවළු වර්ග අතරින් උපරිම මිල ඉහළ යාම වූ 44% පිපිඤ්ඤා සඳහා වාර්තා වූයේ පුත්තලම, බලංගොඩ, ඇඹිලිපිටිය, හෙට්ටිපොළ සහ හම්බන්තොට යන නිෂ්පාදන ප්‍රදේශ වලින් සැපයුම පහළ යාම හේතුවෙනි. එමෙන්ම, වම්බටු මිල ද 42% කින් ඉහළ ගොස් තිබුණේ බලංගොඩ, පුත්තලම, වැලිමඩ සහ හම්බන්තොට යන නිෂ්පාදන ප්‍රදේශ වලින් සැපයුම පහළ යාම හේතුවෙනි. බණ්ඩක්කා, මුරුංගා සහ මැකරල් හැර අනෙකුත් පහතරට එළවළු මිල ගණන් 9%-34% අතර පරාසයකින් ඉහළ ගොස් තිබුණි. කෙසේ වෙතත්, ඇඹිලිපිටිය, කින්නියා සහ යාපනය යන ප්‍රදේශ වලින් සැපයුම ඉහළ යාම නිසා මුරුංගා මිල 38% කින් පහළ ගොස් ඇත. දෙහි මිල ගණන් 30% ලෙස ඉහළ ගොස් තිබුණේ ප්‍රධාන නිෂ්පාදන ප්‍රදේශ වලින් සැපයුමේ පහළ යාම හේතුවෙනි.

පසුගිය වසරේ සමාන කාල පරිච්ඡේදය සමඟ සැසඳීමේ දී, බොහොමයක් එළවළු වර්ගයන්හි මිල ගණන් පහළ ගොස් ඇති අතර 75% ක් වූ උපරිම මිල පහළ යාම ගෝවා සඳහා වාර්තා විය.

සිල්ලර වෙළඳපොළ

බොහොමයක් එළවළු වර්ගවල සිල්ලර මිල ගණන් ඉහළ ගොස් ඇත. උඩරට එළවළු වර්ග සැලකීමේ දී උපරිම මිල ගණන් ඉහළ යාම කිලෝවකට රු.65.00 ක් ලෙස රාඛු සඳහා වාර්තා විය. තවද, බීටරුට මිල රු.54.00 කින් ද බෝංචි මිල රු.31.00 කින් ද ඉහළ ගොස් ඇත. කෙසේ නමුත්, නෝකෝල් මිල රු.35.00 කින් පහළ ගොස් ඇත.

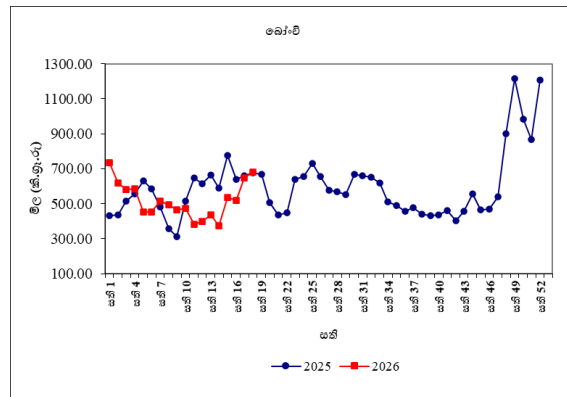

පහතරට එළවළු වර්ග සැලකීමේ දී උපරිම මිල ඉහළ යාම කිලෝවකට රු.107.00 ක් ලෙස කරවිල සඳහා වාර්තා වූ අතර වම්බටු කිලෝවක සඳහා මිල රු.94.00 කින් ඉහළ ගොස් ඇත.

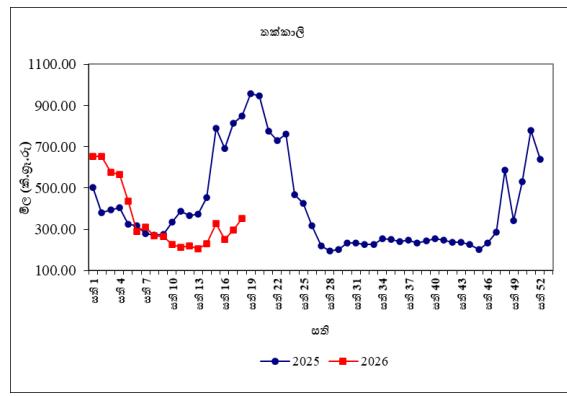

පසුගිය වසරේ සමාන කාල පරිච්ඡේදය සමඟ සැසඳීමේ දී, බොහොමයක් එළවළු වර්ගවල සිල්ලර මිල ගණන් පහළ ගොස් ඇති අතර උපරිම මිල පහළයාම 59% ක් ලෙස තක්කාලි සඳහා වාර්තා විය.

පොල්

තොග වෙළඳපොළ

ලොකු සහ කුඩා පොල් දෙවර්ගයේම මිල ගණන් 2% බැගින් පහළ යාමක් වාර්තා විය. මිල පරාසයන් ලොකු පොල් ගෙඩියක් සඳහා රු.150.00-160.00 ලෙසද කුඩා පොල් ගෙඩියක් සඳහා රු.130.00-140.00 ලෙසද සටහන් විය.

පසුගිය වසරේ සමාන කාල පරිච්ඡේදය සමඟ සැසඳීමේ දී, ලොකු සහ කුඩා දෙවර්ගයේම මිල ගණන් පිළිවෙලින් 25%ක් සහ 23%ක් ලෙස පහළ ගොස් ඇත.

සිල්ලර වෙළඳපොළ

ලොකු සහ කුඩා පොල් දෙවර්ගයේම මිල පිළිවෙලින් රු.2.00 කින් සහ රු.5.00 කින් පමණ පහළ ගොස් ඇති අතර මිල පරාසය ලොකු පොල් ගෙඩියක් සඳහා රු.160.00-200.00 ක් සහ කුඩා පොල් ගෙඩියක් සඳහා රු.140.00-160.00 ක් ලෙස වාර්තා විය.

පසුගිය වසරේ සමාන කාල පරිච්ඡේදය සමඟ සැසඳීමේදී ලොකු පොල් ගෙඩියක මිල 22% කින් ද කුඩා පොල් ගෙඩියක මිල 23% කින් ද පහළ ගොස් ඇත.

පලතුරු

තොග වෙළඳපොළ

තොග සැපයුම ඉහළ යාම හේතුවෙන් බොහොමයක් පලතුරු වර්ගයන්හි මිල ගණන් පහළ ගොස් තිබුණි. උපරිම මිල පහළ යාම 16% ක් ලෙස කෝලිකුට්ටු කෙසෙල් සඳහා වාර්තා විය. තවද, ඉහළ තොග සැපයුම හේතුවෙන් අන්තාසි සහ ඇඹුල් කෙසෙල් සඳහා මිල පහළ යාම පිළිවෙලින් 15% ක් හා 14% ක් ලෙස වාර්තා විය. මීට අමතරව, තොග සැපයුම ඉහළ යාම සහ ඉල්ලුම පහළ යාම හේතුවෙන් පැපොල් සහ ආනමාලු කෙසෙල් සඳහා මිල පහළ යාම 10% ක් ලෙස සටහන් විය. කෙසේ වුවද, තොග සැපයුම පහළ යාම හේතුවෙන් බෙට්ටි අඹ සහ වැල් දොඩම් සඳහා මිල ඉහළ යාම පිළිවෙලින් 18% ක් සහ 11% ක්

ලෙස වාර්තා විය. තවද, සීමිත තොග සැපයුම හේතුවෙන් විලාඩ් අඹ සහ බෙලි සඳහා මිල ඉහළ යාම 10% ක් ලෙස වාර්තා විය.

පසුගිය වසරේ සමාන කාලපරිච්ඡේදය සමඟ සැසඳීමේ දී, පලතුරු වර්ග රැසක තොග මිල ගණන් ඉහළ ගොස් ඇති අතර උපරිම මිල ඉහළ යාම 120% ක් ලෙස බෙලි සඳහා වාර්තා විය.

සිල්ලර වෙළඳපොළ

තොග මිලට සාපේක්ෂව බොහෝ පලතුරු වර්ගයන්හි සිල්ලර මිල ගණන් පහළ ගොස් තිබුණි. ඒ අනුව, උපරිම මිල පහළ යාම කිලෝවකට රු.166.00 ක් ලෙස අලිගැටපේර සඳහා වාර්තා විය. පැණි දොඩම් සහ කෝලිකුට්ටු කෙසෙල් සඳහා මිල පහළ යාම පිළිවෙලින් කිලෝවකට රු.57.00 ක් සහ රු.49.00 ක් ලෙස සටහන් විය. තවද, ඇඹුල් කෙසෙල් සහ ඇම්බුන් කෙසෙල් සඳහා මිල පහළ ගොස් තිබූ අතර කිලෝවකට රු.16.00 ක් බැගින් විය. මේ අතර, විලාඩ් අඹ සඳහා මිල කිලෝවකට රු.104.00 කින් ඉහළ ගොස් තිබුණි.

පසුගිය වසරේ සමාන කාල පරිච්ඡේදය සමඟ සැසඳීමේ දී, බොහොමයක් පලතුරු වර්ගයන්හි සිල්ලර මිල ඉහළ ගොස් ඇති අතර උපරිම මිල ඉහළ යාම 103% ක් ලෙස බෙලි සඳහා වාර්තා විය.

මාළු

තොග වෙළඳපොළ

මාළු වර්ගයන්ගේ තොග මිල ගණන් ඉහළ ගොස් ඇති අතර එය 12%-31% පරාසයේ පැවතුණි. උපරිම මිල ඉහළ යාම 31% ක් ලෙස පරච්ඡි සඳහා වාර්තා විය. එහි මිල පරාසය කිලෝවක් සඳහා රු.1600.00-1700.00 අතර පැවතුණි. දෙවන මිල ඉහළ යාම 30% ක් ලෙස බලයා සඳහා වාර්තා වූ අතර මිල පරාසය කිලෝවක් සඳහා රු.1000.00-1300.00 අතර විය. ඉස්සන් සඳහා මිල පහළ යාම 26% ක් වූ අතර කිලෝවක් සඳහා මිල රු.1200.00-1600.00 අතර විය.

පසුගිය වසරේ සමාන කාල පරිච්ඡේදය සමඟ සැසඳීමේ දී, බොහොමයක් මාළු වර්ගයන්ගේ තොග මිල ගණන් ඉහළ ගොස් ඇති අතර උපරිම මිල ඉහළ යාම තෝරා සඳහා වාර්තා විය.

සිල්ලර වෙළඳපොළ

මෙම සතිය තුළ ඉස්සා හැර අනෙකුත් මාළු වර්ගවල සිල්ලර මිල ඉහළ ගොස් ඇත. මිල ඉහළයාම කිලෝවකට රු.18.00-398.00 අතර පරාසයක් තුළ වාර්තා විය. උපරිම මිල ඉහළ යාම කිලෝවකට රු.398.00 ක් ලෙස පරච්ඡි සඳහා වාර්තා විය. දෙවන සහ තෙවන මිල ඉහළ යාම බලයා සහ තෝරා සඳහා වාර්තා වූ අතර, එම මිල ගණන් පිළිවෙලින් කිලෝවකට රු.374.00 ක් හා රු.329.00ක් විය. වැඩිම මිල පහළයාම ඉස්සා සඳහා වාර්තා වූ අතර එය කිලෝවකට රු.14.00 ක් විය.

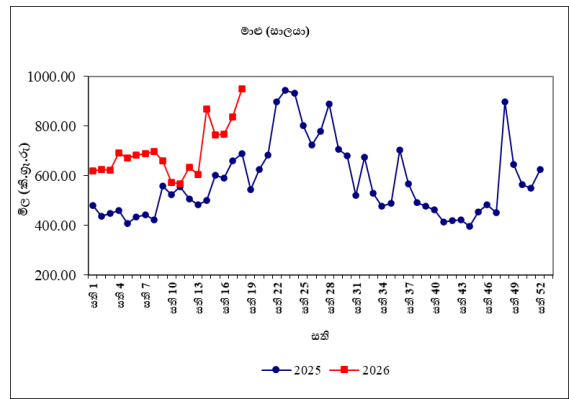

පසුගිය වසරේ සමාන කාල පරිච්ඡේදය සමඟ සැසඳීමේ දී, සියලුම මාළු වර්ගවල සිල්ලර මිල ගණන් 3%-38% අතර පරාසයකින් ඉහළ ගොස් ඇති අතර උපරිම මිල ඉහළ යාම සාලයා සඳහා 38% ක් ලෙස වාර්තා විය.

කරවල

තොග වෙළඳපොළ

බොහොමයක් දේශීය හා ආනයනික කරවල වර්ගයන්හි තොග මිල ගණන් ඉහළ ගොස් ඇති අතර එය 2%-14% අතර පරාසයේ පැවතුණි. උපරිම මිල ඉහළ යාම 14% ක් ලෙස ආනයනික කට්ටා සඳහා වාර්තා වූ අතර මිල පරාසය කිලෝවක් සඳහා රු.2400.00-2500.00 අතර පැවතුණි. දෙවන වැඩිම මිල ඉහළ යාම 7% ක් ලෙස දේශීය කට්ටා සඳහා වාර්තා වූ අතර මිල පරාසය කිලෝවකට රු.2200.00-2400.00 අතර විය. දේශීය භාල්මැස්සන් සඳහා මිල පහළ යාම 13% ක් වූ අතර මිල පරාසය කිලෝවකට සඳහා රු.1000.00-1600.00 අතර විය.

පසුගිය වසරේ සමාන කාල පරිච්ඡේදය සමඟ සැසඳීමේ දී, බොහොමයක් කරවල වර්ගයන්හි තොග මිල ඉහළ ගොස් ඇති අතර උපරිම මිල ඉහළ යාම ආනයනික භාල්මැස්සන් සඳහා වාර්තා විය.

සිල්ලර වෙළඳපොළ

දේශීය භාල්මැස්සා හා මෝරා හැර අනෙකුත් කරවල වර්ග වල සිල්ලර මිල ගණන් ඉහළ ගොස් ඇත. මිල ඉහළයාම කිලෝවකට රු.12.00-512.00 අතර පරාසයක් තුළ වාර්තා විය. උපරිම මිල ඉහළ යාම බලයා සඳහා වාර්තා විය. එය කිලෝවකට රු.513.00 කි. දෙවන සහ තෙවන මිල ඉහළ යාම කට්ටා සහ අංගලුවා සඳහා වාර්තා වූ අතර එම මිල ගණන් පිළිවෙලින් කිලෝවකට රු.97.00 ක් සහ රු.42.00 ක් විය. උපරිම මිල පහළයාම මෝරා සඳහා වාර්තා වූ අතර එය කිලෝවකට රු.33.00 ක් විය.

පසුගිය වසරේ සමාන කාල පරිච්ඡේදය සමඟ සැසඳීමේ දී, සාලයා හැර සියලුම කරවල වර්ගවල සිල්ලර මිල 18%-55% අතර පරාසයකින් ඉහළ ගොස් ඇති අතර, උපරිම මිල ඉහළයාම බලයා සඳහා 55% ක් ලෙස වාර්තා විය.

බිත්තර

තොග වෙළඳපොළ

මෙම සතිය තුළ බිත්තර තොග මිල පහළ ගොස් ඇති අතර දුඹුරු බිත්තරයක් 9% කින් හා සුදු බිත්තරයක් 10%කින් පහළ ගොස් ඇත. ඒ අනුව දුඹුරු බිත්තරයක මිල රු.27.00 - 29.00 ක් ද සුදු බිත්තරයක් රු.25.00-27.00 අතර විය.

පසුගිය වසරේ සමාන කාල පරිච්ඡේදය සමඟ සැසඳීමේ දී, බිත්තර මිල පහළ ගොස් ඇති අතර දුඹුරු බිත්තරයක් 31% කින් හා සුදු බිත්තරයක් 2% කින් පහළ ගොස් ඇත.

සිල්ලර වෙළඳපොළ

දුඹුරු බිත්තරයක මිල රු.3.00 කින් පහළ ගොස් ඇති අතර මිල පරාසය බිත්තරයකට රු.29.00-32.00 අතර වාර්තා විය. සුදු බිත්තරයක මිල රු.3.00 කින් පහළ ගොස් ඇති අතර මිල පරාසය බිත්තරයකට රු.27.00-31.00 අතර වාර්තා විය.

පසුගිය වසරේ සමාන කාල පරිච්ඡේදය සමඟ සැසඳීමේ දී දුඹුරු බිත්තරයක සිල්ලර මිල 4% කින් සහ සුදු බිත්තරයක මිල 3% කින් පහළ ගොස් ඇත.

මස්

සිල්ලර වෙළඳපොළ

හරක් මස් සහ එළ මස් හැර අනෙකුත් මස් වර්ගවල සිල්ලර මිල පහළ ගොස් ඇත. උපරිම මිල පහළ යාම සම රහිත බ්‍රොයිලර් කුකුළු මස් සඳහා වූ අතර එය කිලෝවකට රු.80.00 ක් විය. උරු මස් සඳහා මිල පහළ යාම කිලෝවකට රු.50.00 ක් විය. සම රහිත කරි කුකුළු මස් සඳහා මිල පහළ යාම කිලෝවකට රු.12.00ක් ලෙස වාර්තා විය. හරක් මස් සඳහා මිල ඉහළ යාම කිලෝවකට රු.30.00ක් ලෙස වාර්තාවිය. එළ මස් සඳහා මිල ඉහළ යාම කිලෝවකට රු.50.00කි.

පසුගිය වසරේ සමාන කාල පරිච්ඡේදය සමඟ සැසඳීමේ දී, සියලුම මස් වර්ගවල සිල්ලර මිල 18%-61% දක්වා පරාසයක ඉහළ ගොස් තිබුණි. උපරිම මිල ඉහළ යාම උරු මස් සඳහා 61% ක් ලෙස වාර්තා වී ඇත.

සටහන

සෑම සිකුරාදාවකම නිකුත් කෙරෙන ආහාර ද්‍රව්‍ය විවරණිකාවෙහි, අත්‍යවශ්‍ය ආහාර ද්‍රව්‍යයන්හි තොග සහ සිල්ලර මිලෙහි වෙනස්වීම්, පරාසයන් සහ සාමාන්‍යයන් ඇතුළු වෙළඳපොළ තොරතුරු ඉදිරිපත් කෙරේ. මේ සඳහා කොළඹ සහ අවට වෙළඳපොළවල් නවයකින් ද, දිවයිනේ වෙනත් ප්‍රධාන වෙළඳපොළවල් කිහිපයකින් ද තොරතුරු රැස් කරනු ලැබේ.

මෙහි දක්වා ඇති මිල වෙනස්කම් ගණනය කර ඇත්තේ පසුගිය සතියට සාපේක්ෂ වශයෙන්ය. එසේ නොවන අවස්ථාවලදී ඒ බව විශේෂයෙන් සඳහන් කර ඇත.

තොග මිල ගණන් සතියේ අභහරුවාදා සහ සිකුරාදා යන දෙදින තුළ දී ද, සිල්ලර මිල ගණන් සිකුරාදා සඳුදා සහ අභහරුවාදා යන දෙදින තුළ දී ද රැස් කෙරේ.

වගු අංක 01: සලකා බලන තොග වෙළඳපොලවල සහල් මිල ගණන් (කිලෝවකට රුපියල්)

සති අංක 18: 01 - 07 මැයි 2026

| ප්‍රදේශ | සහල් වර්ග | | | | | | | | | | | | | |
|----------------|-----------|--------|--------|--------|-----------|--------|--------|--------|--------|--------|------------|--------|-------------|--------|
| | සමබා 1 | | සමබා 2 | | කිරි සමබා | | නාඩු 1 | | නාඩු 2 | | රතු කැකුළු | | සුදු කැකුළු | |
| කොළඹ | 250.00 | 255.00 | 245.00 | 248.00 | 340.00 | 350.00 | 210.00 | 212.00 | 205.00 | 208.00 | 190.00 | 195.00 | 200.00 | 210.00 |
| දිවුලපිටිය | 280.00 | 285.00 | 236.00 | 250.00 | 330.00 | 360.00 | 227.00 | 228.00 | 195.00 | 208.00 | 185.00 | 198.00 | 186.00 | 199.00 |
| කුරුණෑගල | - | - | 239.00 | 240.00 | - | - | 227.00 | 228.00 | 200.00 | 206.00 | - | - | 190.00 | 196.00 |
| නිකවැරටිය | 265.00 | 270.00 | 238.00 | 248.00 | 370.00 | 375.00 | 224.00 | 230.00 | 190.00 | 195.00 | - | - | 185.00 | 190.00 |
| බදුල්ල | - | - | - | - | - | - | 225.00 | 228.00 | - | - | 175.00 | 185.00 | 185.00 | 195.00 |
| පුත්තලම | 290.00 | 295.00 | 235.00 | 240.00 | 375.00 | 380.00 | 227.00 | 228.00 | 205.00 | 210.00 | 205.00 | 210.00 | 200.00 | 205.00 |
| දඹුල්ල | 285.00 | 288.00 | 245.00 | 250.00 | - | - | 227.00 | 228.00 | 210.00 | 212.00 | 207.00 | 210.00 | 200.00 | 205.00 |
| අනුරාධපුරය | - | - | - | - | - | - | - | - | - | - | - | - | - | - |
| තඹිත්තේගම | - | - | - | - | - | - | - | - | - | - | - | - | - | - |
| පොළොන්නරුව | - | - | - | - | - | - | 220.00 | 222.00 | - | - | 190.00 | 191.00 | 210.00 | 210.00 |
| කළුතර | - | - | - | - | - | - | 227.00 | 228.00 | 210.00 | 215.00 | 180.00 | 200.00 | 195.00 | 215.00 |
| අම්පාර | - | - | - | - | - | - | 230.00 | 230.00 | 210.00 | 215.00 | 170.00 | 185.00 | 185.00 | 190.00 |
| නුවර | 276.00 | 280.00 | 252.00 | 255.00 | 355.00 | 360.00 | 220.00 | 224.00 | 205.00 | 210.00 | 195.00 | 200.00 | 205.00 | 210.00 |
| මොණරාගල | - | - | 235.00 | 238.00 | 360.00 | 370.00 | 226.00 | 230.00 | - | - | 175.00 | 180.00 | 180.00 | 185.00 |
| කෑගල්ල | - | - | - | - | - | - | - | - | - | - | - | - | - | - |
| දෙහිඅත්තකණ්ඩිය | - | - | - | - | - | - | - | - | - | - | - | - | - | - |
| හම්බන්තොට | - | - | - | - | - | - | - | - | - | - | 165.00 | 168.00 | 190.00 | 195.00 |
| මාතර | - | - | - | - | - | - | 225.00 | 228.00 | 212.00 | 215.00 | 168.00 | 178.00 | 195.00 | 200.00 |
| ගාල්ල | 280.00 | 280.00 | 260.00 | 260.00 | 360.00 | 390.00 | 220.00 | 220.00 | - | - | 170.00 | 170.00 | 200.00 | 200.00 |
| මීගොඩ | - | - | 236.00 | 238.00 | - | - | 214.00 | 216.00 | 200.00 | 206.00 | 176.00 | 182.00 | 188.00 | 198.00 |
| තිස්සමහාරාමය | - | - | - | - | - | - | 229.00 | 229.00 | - | - | 160.00 | 163.00 | 202.00 | 204.00 |
| ඇඹිලිපිටිය | - | - | 239.00 | 240.00 | 375.00 | 380.00 | 225.00 | 226.00 | - | - | 164.00 | 168.00 | 192.00 | 194.00 |
| යාපනය | - | - | - | - | - | - | 225.00 | 225.00 | - | - | 175.00 | 175.00 | 190.00 | 195.00 |
| වවුනියාව | - | - | - | - | - | - | 220.00 | 225.00 | - | - | 190.00 | 196.00 | 190.00 | 198.00 |
| මන්නාරම | - | - | 245.00 | 248.00 | 320.00 | 330.00 | - | - | 210.00 | 215.00 | 193.00 | 195.00 | 200.00 | 205.00 |
| කිලිනොච්චිය | - | - | - | - | - | - | - | - | - | - | - | - | - | - |
| මුලතිවු | - | - | - | - | - | - | 220.00 | 226.00 | - | - | 180.00 | 185.00 | 210.00 | 216.00 |
| මඩකලපුව | - | - | 245.00 | 250.00 | 345.00 | 350.00 | - | - | 210.00 | 210.00 | 195.00 | 195.00 | 200.00 | 200.00 |
| ත්‍රිකුණාමලය | - | - | - | - | - | - | - | - | - | - | - | - | - | - |
| ගලෙන්බිඳුණුවැව | - | - | 239.00 | 239.00 | - | - | 227.00 | 229.00 | 211.00 | 222.00 | 215.00 | 219.00 | 204.00 | 215.00 |
| මාතලේ | - | - | 250.00 | 260.00 | 340.00 | 350.00 | 225.00 | 226.00 | 218.00 | 222.00 | 190.00 | 205.00 | 190.00 | 200.00 |

09

වග අංක 02: සලකා බලන පිල්ලර වෙළඳපොලවල සහල් මිල ගණන් (කිලෝවකට රුපියල්)

සති අංක 18: 01 - 07 මැයි 2026

10

| ප්‍රදේශ | සහල් වර්ග | | | | | | | | | | | | | |
|----------------|-----------|--------|--------|--------|-----------|--------|--------|--------|--------|--------|------------|--------|-------------|--------|
| | සමාන 1 | | සමාන 2 | | කිරි සමාන | | නාඩු 1 | | නාඩු 2 | | රතු කැකුළු | | සුදු කැකුළු | |
| කොළඹ | 260.00 | 280.00 | - | - | 360.00 | 385.00 | 230.00 | 240.00 | - | - | 200.00 | 220.00 | 220.00 | 230.00 |
| ගම්පහ | - | - | 240.00 | 240.00 | - | - | 230.00 | 230.00 | 225.00 | 225.00 | 215.00 | 220.00 | 215.00 | 220.00 |
| කුරුණෑගල | - | - | 240.00 | 240.00 | - | - | 230.00 | 230.00 | 220.00 | 225.00 | 220.00 | 220.00 | 215.00 | 220.00 |
| නිකවැරටිය | 270.00 | 280.00 | 240.00 | 245.00 | 380.00 | 385.00 | 230.00 | 235.00 | 193.00 | 200.00 | - | - | 190.00 | 195.00 |
| දඹුල්ල | 288.00 | 295.00 | 255.00 | 260.00 | 380.00 | 390.00 | 230.00 | 235.00 | 215.00 | 220.00 | 215.00 | 220.00 | 210.00 | 215.00 |
| අනුරාධපුරය | - | - | - | - | - | - | - | - | - | - | - | - | - | - |
| තඹින්නේගම | 290.00 | 300.00 | 240.00 | 250.00 | 370.00 | 380.00 | 230.00 | 230.00 | 208.00 | 218.00 | 212.00 | 218.00 | 205.00 | 215.00 |
| පොළොන්නරුව | - | - | 240.00 | 240.00 | - | - | 230.00 | 230.00 | - | - | 220.00 | 220.00 | 220.00 | 220.00 |
| කළුතර | 280.00 | 290.00 | 250.00 | 260.00 | 380.00 | 380.00 | 230.00 | 230.00 | 215.00 | 220.00 | 185.00 | 220.00 | 198.00 | 220.00 |
| බදුල්ල | - | - | - | - | - | - | 230.00 | 230.00 | - | - | 180.00 | 190.00 | 190.00 | 200.00 |
| කැප්පෙට්පොළ | - | - | 250.00 | 260.00 | 360.00 | 370.00 | 228.00 | 230.00 | 223.00 | 225.00 | 196.00 | 200.00 | 210.00 | 212.00 |
| මොණරාගල | - | - | 240.00 | 245.00 | 370.00 | 380.00 | 230.00 | 235.00 | - | - | 180.00 | 190.00 | 185.00 | 200.00 |
| කෑගල්ල | - | - | 240.00 | 250.00 | - | - | 230.00 | 230.00 | 215.00 | 220.00 | 220.00 | 220.00 | 220.00 | 220.00 |
| අම්පාර | - | - | 240.00 | 250.00 | 320.00 | 380.00 | 230.00 | 230.00 | 215.00 | 225.00 | 180.00 | 220.00 | 185.00 | 220.00 |
| දෙහිඅත්තකණ්ඩිය | - | - | - | - | - | - | - | - | - | - | - | - | - | - |
| නුවරඑළිය | - | - | 260.00 | 265.00 | 370.00 | 380.00 | 226.00 | 230.00 | 216.00 | 220.00 | 196.00 | 200.00 | 210.00 | 215.00 |
| නුවර | 285.00 | 290.00 | 260.00 | 265.00 | 385.00 | 390.00 | 230.00 | 235.00 | 220.00 | 225.00 | 210.00 | 220.00 | 215.00 | 220.00 |
| පුත්තලම | 295.00 | 300.00 | 240.00 | 260.00 | 380.00 | 390.00 | 230.00 | 230.00 | 210.00 | 220.00 | 220.00 | 225.00 | 210.00 | 220.00 |
| හම්බන්තොට | - | - | - | - | - | - | - | - | - | - | 170.00 | 170.00 | 200.00 | 200.00 |
| රත්නපුරය | - | - | - | - | 380.00 | 390.00 | 230.00 | 235.00 | 219.00 | 222.00 | 190.00 | 196.00 | 208.00 | 214.00 |
| මාතර | 270.00 | 290.00 | 260.00 | 260.00 | 360.00 | 380.00 | 230.00 | 230.00 | 220.00 | 225.00 | 170.00 | 185.00 | 200.00 | 210.00 |
| ගාල්ල | 280.00 | 300.00 | - | - | 380.00 | 400.00 | 230.00 | 230.00 | - | - | 185.00 | 200.00 | 210.00 | 220.00 |
| තිස්සමහාරාමය | - | - | 240.00 | 240.00 | - | - | 230.00 | 230.00 | - | - | 165.00 | 170.00 | 205.00 | 210.00 |
| මීගොඩ (අ. ම.) | - | - | 240.00 | 240.00 | - | - | 230.00 | 230.00 | 220.00 | 225.00 | 190.00 | 200.00 | 210.00 | 220.00 |
| ඇඹිලිපිටිය | - | - | 240.00 | 240.00 | 380.00 | 390.00 | 230.00 | 230.00 | 215.00 | 220.00 | 168.00 | 175.00 | 200.00 | 212.00 |
| යාපනය | - | - | - | - | - | - | 230.00 | 230.00 | - | - | 180.00 | 190.00 | 200.00 | 210.00 |
| වවුනියාව | - | - | - | - | - | - | 230.00 | 235.00 | - | - | 200.00 | 210.00 | 200.00 | 205.00 |
| මන්නාරම | - | - | 257.00 | 260.00 | 355.00 | 360.00 | 230.00 | 235.00 | - | - | 200.00 | 205.00 | 218.00 | 220.00 |
| කිලිනොච්චිය | - | - | - | - | - | - | - | - | - | - | - | - | - | - |
| මුලතිව් | - | - | - | - | - | - | 225.00 | 230.00 | - | - | 185.00 | 190.00 | 215.00 | 220.00 |
| මඩකලපුව | 260.00 | 265.00 | 365.00 | 370.00 | - | - | 220.00 | 225.00 | - | - | 200.00 | 200.00 | 205.00 | 210.00 |
| ත්‍රිකුණාමලය | - | - | - | - | - | - | - | - | - | - | - | - | - | - |
| හඟුරන්කොත | - | - | 240.00 | 240.00 | - | - | 227.00 | 230.00 | - | - | 195.00 | 198.00 | 205.00 | 220.00 |
| වේයන්ගොඩ | - | - | 240.00 | 240.00 | - | - | 230.00 | 230.00 | 205.00 | 225.00 | 220.00 | 220.00 | 200.00 | 220.00 |
| ගලෙන්බිඳුණුවාව | - | - | 240.00 | 240.00 | 400.00 | 400.00 | 230.00 | 230.00 | 215.00 | 225.00 | 220.00 | 220.00 | 210.00 | 220.00 |
| බණ්ඩාරවෙල | - | - | - | - | 365.00 | 370.00 | 230.00 | 230.00 | 216.00 | 220.00 | 185.00 | 195.00 | 200.00 | 205.00 |
| මාතලේ | 265.00 | 275.00 | - | - | 360.00 | 370.00 | 227.00 | 230.00 | 220.00 | 226.00 | 210.00 | 215.00 | 210.00 | 215.00 |

වග්ග අංක 04: සලකා බලන තොග වෙළඳපොලවල අතිරේක ආහාර ද්‍රව්‍ය වල මිල ගණන් (කිලෝවකට රුපියල්)

සති අංක 18: 01 - 07 මැයි 2026

11

| ප්‍රදේශ | වියළි මිටිස් | | | ලොකු එණු | අර්තාපල් | | | ධාන්‍ය වර්ග | | |
|----------------|-------------------|-----------------|-----------------|-----------------|-----------------|-----------------|-----------------|-----------------|-----------------|-----------------|
| | ආනයනික | ආනයනික | දේශීය | | ආනයනික | වැලිමඩ | නුවරඑළිය | මුං ඇට | කව්පි | රතු පරිප්පු |
| කොළඹ | 900.00 - 960.00 | 230.00 - 275.00 | 200.00 - 280.00 | 130.00 - 150.00 | 140.00 - 150.00 | 200.00 - 220.00 | 220.00 - 250.00 | 800.00 - 850.00 | 700.00 - 750.00 | 230.00 - 250.00 |
| කුරුණෑගල | 950.00 - 1000.00 | 255.00 - 270.00 | - | 145.00 - 155.00 | 140.00 - 150.00 | - | - | 820.00 - 850.00 | 770.00 - 800.00 | 240.00 - 245.00 |
| නිකවැරටිය | 900.00 - 950.00 | 255.00 - 265.00 | - | 135.00 - 145.00 | 130.00 - 138.00 | - | - | 800.00 - 815.00 | 745.00 - 760.00 | 235.00 - 240.00 |
| දෙහිඅත්තකණ්ඩිය | - | - | - | - | - | - | - | - | - | - |
| දඹුල්ල (ආ. ම.) | 900.00 - 930.00 | 220.00 - 230.00 | 220.00 - 230.00 | 140.00 - 150.00 | - | 190.00 - 220.00 | 230.00 - 250.00 | 700.00 - 800.00 | 550.00 - 650.00 | 225.00 - 235.00 |
| අනුරාධපුරය | - | - | - | - | - | - | - | - | - | - |
| තඹුන්තේගම | - | - | - | 145.00 - 155.00 | 140.00 - 160.00 | - | - | - | - | - |
| පොළොන්නරුව | 980.00 - 1000.00 | 320.00 - 350.00 | - | 130.00 - 140.00 | 140.00 - 160.00 | - | - | 850.00 - 885.00 | 700.00 - 750.00 | 240.00 - 265.00 |
| කළුතර | 970.00 - 1000.00 | 290.00 - 320.00 | - | 145.00 - 150.00 | 150.00 - 170.00 | - | - | 820.00 - 850.00 | 760.00 - 800.00 | 248.00 - 260.00 |
| පුත්තලම | 960.00 - 980.00 | 280.00 - 300.00 | 180.00 - 250.00 | 160.00 - 170.00 | 170.00 - 180.00 | - | - | 880.00 - 920.00 | 750.00 - 800.00 | 238.00 - 245.00 |
| නුවර | 940.00 - 960.00 | 240.00 - 260.00 | 260.00 - 280.00 | 150.00 - 155.00 | 140.00 - 155.00 | 210.00 - 230.00 | 230.00 - 260.00 | 820.00 - 850.00 | 750.00 - 800.00 | 245.00 - 250.00 |
| මාතර | 950.00 - 1020.00 | 310.00 - 330.00 | - | 150.00 - 155.00 | 150.00 - 160.00 | - | 240.00 - 260.00 | 800.00 - 850.00 | 780.00 - 800.00 | 260.00 - 270.00 |
| හම්බන්තොට | 950.00 - 1000.00 | 270.00 - 310.00 | - | 140.00 - 145.00 | 140.00 - 150.00 | - | - | 700.00 - 750.00 | 750.00 - 800.00 | 245.00 - 250.00 |
| කෑගල්ල | 980.00 - 1000.00 | 260.00 - 270.00 | - | 150.00 - 160.00 | - | - | - | 880.00 - 890.00 | 750.00 - 760.00 | 260.00 - 270.00 |
| ගාල්ල | 950.00 - 950.00 | 320.00 - 340.00 | - | 140.00 - 150.00 | 150.00 - 155.00 | - | 280.00 - 300.00 | 800.00 - 850.00 | 850.00 - 850.00 | 260.00 - 280.00 |
| තිස්සමහාරාමය | 985.00 - 1000.00 | 320.00 - 330.00 | - | 145.00 - 150.00 | 160.00 - 165.00 | - | 280.00 - 290.00 | 850.00 - 860.00 | - | 260.00 - 265.00 |
| මීගොඩ (ආ. ම.) | 900.00 - 960.00 | 240.00 - 260.00 | - | 140.00 - 160.00 | 138.00 - 145.00 | 220.00 - 240.00 | 240.00 - 260.00 | 800.00 - 850.00 | 715.00 - 780.00 | 225.00 - 250.00 |
| යාපනය | 980.00 - 990.00 | - | - | 165.00 - 165.00 | 170.00 - 175.00 | - | - | 430.00 - 840.00 | - | - |
| වවුනියාව | 950.00 - 980.00 | - | - | 150.00 - 160.00 | 160.00 - 170.00 | - | - | 850.00 - 870.00 | 500.00 - 580.00 | 270.00 - 278.00 |
| මන්නාරම | 900.00 - 910.00 | - | - | 145.00 - 150.00 | 155.00 - 160.00 | - | - | 800.00 - 850.00 | - | 265.00 - 270.00 |
| කිළිනොච්චිය | - | - | - | - | - | - | - | - | - | - |
| මුලතිව් | 1030.00 - 1080.00 | - | - | 150.00 - 160.00 | 170.00 - 180.00 | - | - | 890.00 - 920.00 | - | - |
| මඩකලපුව | 900.00 - 920.00 | - | 220.00 - 220.00 | 150.00 - 150.00 | 130.00 - 140.00 | 220.00 - 220.00 | 250.00 - 260.00 | 780.00 - 800.00 | - | 250.00 - 260.00 |
| ත්‍රිකුණාමලය | - | - | - | - | - | - | - | - | - | - |
| ගලෙන්බිඳුණුවැව | 975.00 - 1040.00 | 280.00 - 310.00 | - | 140.00 - 170.00 | 150.00 - 185.00 | - | - | 825.00 - 950.00 | 795.00 - 925.00 | 242.00 - 270.00 |
| මාතලේ | 920.00 - 950.00 | 280.00 - 290.00 | - | 140.00 - 150.00 | 140.00 - 150.00 | - | - | 750.00 - 800.00 | 790.00 - 820.00 | 240.00 - 250.00 |

වග අංක 05: සලකා බලන සිල්ලර වෙළඳපොලවල අතිරේක ආහාර ද්‍රව්‍ය වල මිල ගණන් (කිලෝවකට රුපියල්)

සති අංක 18: 01 - 07 මැයි 2026

| ප්‍රදේශ | වියළි මිටිස් | | රතු එණු | | ලොකු එණු | අර්තාපල් | | | ධාන්‍ය වර්ග | | |
|----------------|-------------------|-----------------|-----------------|-----------------|-----------------|-----------------|-----------------|-----------------|------------------|------------------|-----------------|
| | ආනයනික | දේශීය | ආනයනික | දේශීය | | ආනයනික | වැලිමඩ | නුවරඑළිය | මුං ඇට | කවිපි | රතු පරිප්පු |
| කොළඹ | 1000.00 - 1300.00 | - | 350.00 - 500.00 | - | 170.00 - 240.00 | 180.00 - 240.00 | 320.00 - 360.00 | 370.00 - 460.00 | 850.00 - 1100.00 | 900.00 - 1200.00 | 280.00 - 340.00 |
| ගම්පහ | 950.00 - 1200.00 | - | 390.00 - 420.00 | - | 150.00 - 200.00 | 180.00 - 220.00 | - | 380.00 - 400.00 | 940.00 - 1200.00 | 760.00 - 1000.00 | 290.00 - 310.00 |
| කුරුණෑගල | 1050.00 - 1200.00 | - | 340.00 - 400.00 | - | 170.00 - 200.00 | 180.00 - 220.00 | - | - | 890.00 - 1000.00 | 800.00 - 900.00 | 270.00 - 290.00 |
| නිකවැරටිය | 930.00 - 1000.00 | - | 270.00 - 300.00 | - | 150.00 - 175.00 | 140.00 - 165.00 | - | - | 820.00 - 850.00 | 760.00 - 785.00 | 250.00 - 260.00 |
| දඹුල්ල | 1050.00 - 1100.00 | 380.00 - 400.00 | 380.00 - 400.00 | 380.00 - 400.00 | 160.00 - 180.00 | 180.00 - 200.00 | 320.00 - 340.00 | - | 800.00 - 850.00 | 780.00 - 850.00 | 250.00 - 280.00 |
| අනුරාධපුරය | - | - | - | - | - | - | - | - | - | - | - |
| තඹින්නේගම | 1000.00 - 1200.00 | - | 300.00 - 360.00 | - | 170.00 - 200.00 | 180.00 - 220.00 | - | - | 800.00 - 900.00 | 600.00 - 750.00 | 265.00 - 280.00 |
| පොළොන්නරුව | 1075.00 - 1150.00 | - | 360.00 - 360.00 | - | 180.00 - 180.00 | 180.00 - 180.00 | - | 360.00 - 400.00 | 860.00 - 900.00 | 700.00 - 780.00 | 260.00 - 280.00 |
| කළුතර | 1000.00 - 1080.00 | - | 380.00 - 480.00 | - | 180.00 - 200.00 | 200.00 - 220.00 | 300.00 - 340.00 | 360.00 - 400.00 | 850.00 - 950.00 | 840.00 - 900.00 | 250.00 - 270.00 |
| බදුල්ල | 900.00 - 1050.00 | - | 320.00 - 360.00 | - | 170.00 - 180.00 | 180.00 - 190.00 | 240.00 - 260.00 | - | 850.00 - 900.00 | 800.00 - 900.00 | 320.00 - 360.00 |
| කැප්පෙට්පොළ | 1000.00 - 1150.00 | 330.00 - 340.00 | 320.00 - 330.00 | 330.00 - 340.00 | 170.00 - 185.00 | 180.00 - 190.00 | 250.00 - 260.00 | - | 940.00 - 950.00 | 840.00 - 850.00 | 260.00 - 280.00 |
| මොණරාගල | 1050.00 - 1200.00 | - | 380.00 - 400.00 | - | 180.00 - 200.00 | 200.00 - 220.00 | 300.00 - 340.00 | - | 800.00 - 900.00 | 700.00 - 800.00 | 270.00 - 280.00 |
| කෑගල්ල | 1050.00 - 1100.00 | - | 320.00 - 350.00 | - | 180.00 - 200.00 | 180.00 - 200.00 | 320.00 - 330.00 | - | 900.00 - 930.00 | 800.00 - 840.00 | 320.00 - 340.00 |
| අම්පාර | 1050.00 - 1100.00 | - | 320.00 - 340.00 | - | 180.00 - 190.00 | 160.00 - 180.00 | 300.00 - 340.00 | - | 870.00 - 950.00 | 840.00 - 850.00 | 255.00 - 270.00 |
| දෙහිඅත්තකණ්ඩිය | - | - | - | - | - | - | - | - | - | - | - |
| නුවරඑළිය | 1100.00 - 1200.00 | 320.00 - 330.00 | 340.00 - 350.00 | 340.00 - 350.00 | 180.00 - 190.00 | 180.00 - 200.00 | - | 290.00 - 320.00 | 940.00 - 960.00 | 850.00 - 860.00 | 275.00 - 285.00 |
| නුවර | 1100.00 - 1160.00 | 400.00 - 440.00 | 440.00 - 460.00 | 440.00 - 460.00 | 180.00 - 200.00 | 170.00 - 180.00 | 300.00 - 320.00 | 360.00 - 370.00 | 920.00 - 1000.00 | 900.00 - 960.00 | 300.00 - 320.00 |
| පුත්තලම | 1100.00 - 1150.00 | 340.00 - 360.00 | 350.00 - 400.00 | 350.00 - 400.00 | 180.00 - 200.00 | 180.00 - 220.00 | - | - | 900.00 - 1000.00 | 900.00 - 1000.00 | 250.00 - 270.00 |
| රත්නපුරය | 1100.00 - 1200.00 | 350.00 - 400.00 | 380.00 - 400.00 | 380.00 - 400.00 | 180.00 - 220.00 | 200.00 - 230.00 | 290.00 - 320.00 | - | 860.00 - 900.00 | 880.00 - 1040.00 | 298.00 - 320.00 |
| හම්බන්තොට | 1100.00 - 1100.00 | 360.00 - 400.00 | - | - | 150.00 - 160.00 | 150.00 - 180.00 | - | - | 900.00 - 950.00 | 800.00 - 850.00 | 280.00 - 280.00 |
| මාතර | 1040.00 - 1150.00 | 360.00 - 480.00 | - | - | 160.00 - 200.00 | 180.00 - 220.00 | 300.00 - 320.00 | 380.00 - 400.00 | 850.00 - 900.00 | 800.00 - 860.00 | 275.00 - 320.00 |
| ගාල්ල | 1100.00 - 1200.00 | 380.00 - 420.00 | - | - | 160.00 - 180.00 | 180.00 - 180.00 | - | 360.00 - 380.00 | 900.00 - 900.00 | 900.00 - 1000.00 | 350.00 - 360.00 |
| තිස්සමහාරාමය | 1080.00 - 1150.00 | 350.00 - 360.00 | - | - | 170.00 - 180.00 | 180.00 - 200.00 | 310.00 - 330.00 | - | 900.00 - 950.00 | - | 280.00 - 290.00 |
| මීගොඩ (DEC) | 1000.00 - 1100.00 | 360.00 - 400.00 | - | - | 180.00 - 190.00 | 180.00 - 200.00 | - | 360.00 - 400.00 | 880.00 - 960.00 | 900.00 - 1000.00 | 280.00 - 300.00 |
| ඇඹිලිපිටිය | 1000.00 - 1100.00 | - | 360.00 - 400.00 | 360.00 - 400.00 | 160.00 - 180.00 | 170.00 - 200.00 | 300.00 - 320.00 | 390.00 - 400.00 | 850.00 - 900.00 | 700.00 - 800.00 | 260.00 - 360.00 |
| යාපනය | 1000.00 - 1200.00 | - | - | - | 170.00 - 170.00 | 170.00 - 180.00 | - | - | 850.00 - 900.00 | - | 270.00 - 280.00 |
| වවුනියාව | 1000.00 - 1050.00 | - | - | - | 190.00 - 200.00 | 180.00 - 200.00 | - | - | 890.00 - 920.00 | 600.00 - 650.00 | 280.00 - 290.00 |
| මන්නාරම | 1080.00 - 1100.00 | - | - | - | 180.00 - 200.00 | 200.00 - 220.00 | - | - | 900.00 - 930.00 | - | 280.00 - 290.00 |
| කිලිනොච්චිය | - | - | - | - | - | - | - | - | - | - | - |
| මුලතිව් | 1050.00 - 1100.00 | - | - | - | - | 170.00 - 190.00 | - | - | 900.00 - 940.00 | - | 290.00 - 300.00 |
| මඩකලපුව | - | - | - | - | 250.00 - 250.00 | 200.00 - 200.00 | 350.00 - 350.00 | 400.00 - 400.00 | 900.00 - 900.00 | - | 300.00 - 300.00 |
| ත්‍රිකුණාමලය | - | - | - | - | - | - | - | - | - | - | - |
| හඳුරන්කෙත | 1100.00 - 1100.00 | - | 300.00 - 300.00 | 300.00 - 300.00 | 170.00 - 180.00 | 168.00 - 180.00 | 260.00 - 260.00 | - | 895.00 - 950.00 | 780.00 - 820.00 | 270.00 - 295.00 |
| වේයන්ගොඩ | 960.00 - 1100.00 | 360.00 - 400.00 | - | - | 200.00 - 240.00 | 180.00 - 220.00 | 320.00 - 340.00 | 360.00 - 360.00 | 920.00 - 1000.00 | 920.00 - 1000.00 | 260.00 - 280.00 |
| ගලෙන්බිඳුණුවැව | - | 300.00 - 330.00 | - | - | 150.00 - 190.00 | 160.00 - 210.00 | - | - | 850.00 - 980.00 | 825.00 - 950.00 | 250.00 - 280.00 |
| බණ්ඩාරවෙල | 1100.00 - 1150.00 | 340.00 - 360.00 | - | - | 170.00 - 200.00 | 160.00 - 180.00 | 280.00 - 300.00 | - | 950.00 - 980.00 | 850.00 - 900.00 | 260.00 - 270.00 |
| මාතලේ | 1050.00 - 1200.00 | 360.00 - 400.00 | - | - | 160.00 - 180.00 | 160.00 - 200.00 | - | - | 850.00 - 900.00 | 850.00 - 950.00 | 255.00 - 270.00 |

විග්‍රහ අංක 06: සඳහා බලන නොන වෙළෙඳපොළවල එළවළු මිල ගණන් (කිලෝටනට රුපියල්)

| ප්‍රදේශ | බර මෝට් | සති අංක 18: 01 - 07 මැයි 2026 | | | | |
|---------------------|---------|-------------------------------|-----------------|-----------------|-----------------|-----------------|
| | | කොළ මෝට් | කැරට් | ලීන්ස් | පිට රූට | නෝකෝල් |
| කොළඹ | - | 500.00 - 600.00 | 180.00 - 250.00 | 160.00 - 220.00 | 200.00 - 250.00 | 150.00 - 200.00 |
| මීගොඩ (අ. ම.) | - | 540.00 - 600.00 | 230.00 - 300.00 | 180.00 - 230.00 | - | 250.00 - 280.00 |
| දඹුල්ල (අ. ම.) | - | 400.00 - 500.00 | 160.00 - 250.00 | 150.00 - 200.00 | 150.00 - 180.00 | 150.00 - 200.00 |
| කුල්වෙට්ටොල (අ. ම.) | - | 480.00 - 520.00 | 150.00 - 200.00 | 150.00 - 170.00 | 100.00 - 150.00 | 80.00 - 160.00 |
| නොරොච්චේලේ (අ. ම.) | - | - | - | - | - | - |
| නුවරඑළිය | - | 520.00 - 550.00 | 240.00 - 260.00 | 160.00 - 200.00 | 130.00 - 140.00 | 130.00 - 150.00 |
| නුර | - | 450.00 - 500.00 | 220.00 - 250.00 | 160.00 - 200.00 | 170.00 - 200.00 | 120.00 - 150.00 |
| හම්බන්තොට | - | 400.00 - 450.00 | 350.00 - 380.00 | 250.00 - 280.00 | 200.00 - 250.00 | 150.00 - 200.00 |
| පාලියන්තොට (අ. ම.) | - | 500.00 - 580.00 | 230.00 - 290.00 | 160.00 - 220.00 | 220.00 - 260.00 | - |
| යාපනය | - | - | - | - | - | - |
| බණ්ඩාරවෙල | - | 480.00 - 520.00 | 180.00 - 220.00 | 160.00 - 180.00 | 110.00 - 130.00 | 100.00 - 130.00 |
| වෙයන්තොඩ | - | 550.00 - 580.00 | 220.00 - 260.00 | 160.00 - 200.00 | - | 200.00 - 250.00 |

| ප්‍රදේශ | රාත්‍රි | නෝවා | කන්කාලි | බණ්ඩාරනා | වම්බු | මාර මිලිස් |
|---------------------|-----------------|-----------------|-----------------|-----------------|-----------------|-----------------|
| කොළඹ | 100.00 - 120.00 | 70.00 - 100.00 | 200.00 - 250.00 | 200.00 - 250.00 | 250.00 - 350.00 | 250.00 - 350.00 |
| මීගොඩ (අ. ම.) | 110.00 - 150.00 | 100.00 - 150.00 | 180.00 - 240.00 | 200.00 - 270.00 | 250.00 - 330.00 | 300.00 - 370.00 |
| මොණරාගල | 130.00 - 160.00 | 120.00 - 150.00 | 180.00 - 200.00 | 200.00 - 250.00 | 250.00 - 280.00 | 400.00 - 420.00 |
| දඹුල්ල (අ. ම.) | 120.00 - 160.00 | 50.00 - 80.00 | 150.00 - 170.00 | 200.00 - 250.00 | 220.00 - 280.00 | 250.00 - 350.00 |
| කුල්වෙට්ටොල (අ. ම.) | 50.00 - 60.00 | 40.00 - 50.00 | 150.00 - 180.00 | - | 170.00 - 230.00 | 250.00 - 280.00 |
| නොරොච්චේලේ (අ. ම.) | 60.00 - 100.00 | - | 140.00 - 200.00 | 140.00 - 160.00 | 120.00 - 160.00 | 200.00 - 320.00 |
| නුවරඑළිය | 50.00 - 70.00 | 100.00 - 120.00 | 160.00 - 270.00 | - | - | 260.00 - 300.00 |
| නුර | 70.00 - 80.00 | 90.00 - 110.00 | 180.00 - 200.00 | 200.00 - 260.00 | 200.00 - 250.00 | 280.00 - 330.00 |
| හම්බන්තොට | 180.00 - 220.00 | 150.00 - 200.00 | 100.00 - 150.00 | 250.00 - 280.00 | 250.00 - 300.00 | 250.00 - 300.00 |
| පාලියන්තොට (අ. ම.) | 130.00 - 160.00 | 80.00 - 140.00 | 130.00 - 180.00 | 200.00 - 260.00 | 160.00 - 280.00 | 180.00 - 330.00 |
| කිස්සමොරාමිය | 180.00 - 200.00 | 170.00 - 180.00 | 260.00 - 270.00 | 220.00 - 240.00 | 260.00 - 280.00 | 370.00 - 380.00 |
| යාපනය | - | - | - | - | - | - |
| බණ්ඩාරවෙල | 50.00 - 60.00 | 50.00 - 60.00 | 130.00 - 150.00 | 250.00 - 260.00 | 180.00 - 220.00 | 260.00 - 300.00 |
| වෙයන්තොඩ | 100.00 - 130.00 | 100.00 - 130.00 | 160.00 - 200.00 | 200.00 - 250.00 | 200.00 - 330.00 | 270.00 - 330.00 |

| ප්‍රදේශ | වට්ටකක | පිපිකුණ | කර්ට් | පොර්ට් | මුරුංචා | වැට්කොර් |
|---------------------|-----------------|-----------------|-----------------|-----------------|-----------------|-----------------|
| කොළඹ | 70.00 - 80.00 | 150.00 - 200.00 | 300.00 - 400.00 | 300.00 - 400.00 | 200.00 - 600.00 | 280.00 - 350.00 |
| මීගොඩ (අ. ම.) | 60.00 - 70.00 | 150.00 - 200.00 | 350.00 - 400.00 | 280.00 - 320.00 | - | 350.00 - 400.00 |
| මොණරාගල | 120.00 - 140.00 | 160.00 - 170.00 | 300.00 - 350.00 | 320.00 - 350.00 | 300.00 - 330.00 | 350.00 - 370.00 |
| දඹුල්ල (අ. ම.) | 35.00 - 60.00 | 140.00 - 200.00 | 300.00 - 350.00 | 230.00 - 300.00 | 350.00 - 480.00 | 280.00 - 320.00 |
| කුල්වෙට්ටොල (අ. ම.) | 60.00 - 75.00 | 150.00 - 200.00 | - | - | - | - |
| නොරොච්චේලේ (අ. ම.) | 50.00 - 70.00 | 80.00 - 150.00 | 220.00 - 300.00 | 120.00 - 200.00 | 400.00 - 550.00 | 200.00 - 250.00 |
| නුවරඑළිය | - | - | - | - | - | - |
| නුර | 60.00 - 80.00 | 180.00 - 200.00 | 350.00 - 380.00 | 250.00 - 300.00 | 350.00 - 380.00 | 350.00 - 380.00 |
| හම්බන්තොට | 60.00 - 90.00 | 150.00 - 160.00 | 300.00 - 350.00 | 250.00 - 300.00 | 200.00 - 250.00 | 250.00 - 350.00 |
| පාලියන්තොට (අ. ම.) | 50.00 - 70.00 | 100.00 - 160.00 | 300.00 - 360.00 | 220.00 - 260.00 | - | 250.00 - 320.00 |
| කිස්සමොරාමිය | 80.00 - 90.00 | 160.00 - 180.00 | 370.00 - 380.00 | 300.00 - 320.00 | - | 370.00 - 390.00 |
| යාපනය | - | - | - | - | - | - |
| බණ්ඩාරවෙල | 65.00 - 75.00 | 160.00 - 180.00 | 280.00 - 300.00 | 300.00 - 320.00 | - | 300.00 - 320.00 |
| වෙයන්තොඩ | 60.00 - 70.00 | 160.00 - 200.00 | 320.00 - 400.00 | 270.00 - 320.00 | - | 320.00 - 400.00 |

33

විග්‍රහ අංක 06 (අනිවිත)

| ප්‍රදේශ | මැද කර්ට් | අළු කොපෙල් | අඹු මිලිස් | අදහි | බකල | මැදකොර්කා |
|---------------------|-----------------|-----------------|-----------------|-----------------|-----------------|-----------------|
| කොළඹ | 200.00 - 250.00 | 70.00 - 100.00 | 80.00 - 150.00 | 300.00 - 350.00 | 150.00 - 200.00 | 100.00 - 150.00 |
| මීගොඩ (අ. ම.) | 200.00 - 250.00 | 100.00 - 150.00 | 150.00 - 240.00 | 370.00 - 450.00 | 150.00 - 180.00 | 100.00 - 120.00 |
| මොණරාගල | 200.00 - 250.00 | 70.00 - 80.00 | 350.00 - 400.00 | 280.00 - 300.00 | 150.00 - 170.00 | 80.00 - 100.00 |
| දඹුල්ල (අ. ම.) | 180.00 - 280.00 | 100.00 - 130.00 | 70.00 - 130.00 | 300.00 - 380.00 | 120.00 - 140.00 | 80.00 - 110.00 |
| කුල්වෙට්ටොල (අ. ම.) | - | - | 150.00 - 220.00 | - | 150.00 - 170.00 | 120.00 - 130.00 |
| නොරොච්චේලේ (අ. ම.) | 100.00 - 150.00 | 100.00 - 120.00 | 120.00 - 200.00 | - | - | 120.00 - 130.00 |
| නුවරඑළිය | - | - | - | - | - | - |
| නුර | 200.00 - 250.00 | 100.00 - 140.00 | 100.00 - 220.00 | 300.00 - 350.00 | 170.00 - 200.00 | 110.00 - 120.00 |
| හම්බන්තොට | 270.00 - 380.00 | 80.00 - 90.00 | 250.00 - 300.00 | 250.00 - 350.00 | 160.00 - 250.00 | 100.00 - 100.00 |
| පාලියන්තොට (අ. ම.) | 230.00 - 280.00 | 60.00 - 90.00 | 100.00 - 250.00 | 220.00 - 280.00 | 150.00 - 200.00 | 100.00 - 120.00 |
| කිස්සමොරාමිය | 240.00 - 260.00 | 140.00 - 150.00 | 350.00 - 370.00 | 350.00 - 370.00 | 240.00 - 260.00 | 180.00 - 190.00 |
| යාපනය | - | - | - | - | - | - |
| බණ්ඩාරවෙල | 220.00 - 240.00 | 110.00 - 120.00 | 160.00 - 180.00 | 230.00 - 260.00 | 160.00 - 180.00 | 110.00 - 120.00 |
| වෙයන්තොඩ | 150.00 - 200.00 | 110.00 - 140.00 | 140.00 - 250.00 | 400.00 - 450.00 | 160.00 - 180.00 | 100.00 - 120.00 |

| ප්‍රදේශ | කොළ එළවළු | | | පොර්ට් (අනිවිතකට රු.) | |
|--------------------|-----------------|-----------------|-----------------|-----------------------|-----------------|
| | මුතුකුටුන්න | කැකුන් | ගොටුකොළ | ලොකු | කුඩා |
| කොළඹ | 110.00 - 120.00 | 110.00 - 120.00 | 280.00 - 300.00 | 150.00 - 160.00 | 130.00 - 140.00 |
| මීගොඩ (අ. ම.) | - | - | - | 150.00 - 156.00 | - |
| නොරොච්චේලේ (අ. ම.) | - | - | - | - | - |
| නුවරඑළිය | - | - | - | - | - |
| දඹුල්ල (අ. ම.) | 175.00 - 200.00 | 175.00 - 200.00 | 175.00 - 200.00 | 120.00 - 130.00 | 100.00 - 110.00 |
| නුර | 180.00 - 200.00 | 180.00 - 200.00 | 280.00 - 300.00 | 130.00 - 140.00 | 90.00 - 100.00 |
| හම්බන්තොට | 180.00 - 200.00 | 180.00 - 180.00 | 240.00 - 240.00 | 160.00 - 170.00 | 110.00 - 120.00 |
| පාලියන්තොට (අ. ම.) | - | - | - | - | - |
| කිස්සමොරාමිය | 120.00 - 140.00 | 120.00 - 140.00 | 250.00 - 275.00 | - | - |
| යාපනය | - | - | - | - | - |
| බණ්ඩාරවෙල | 150.00 - 180.00 | 150.00 - 180.00 | 260.00 - 280.00 | - | - |
| වෙයන්තොඩ | - | - | - | - | - |

34

වග අංක 07: සලකා බලන සිල්ලර වෙළඳපොලවල එළවළු මිල ගණන් (කිලෝවකට රුපියල්)

සති අංක 18: 01 - 07 මැයි 2026

| ප්‍රදේශ | උඩරට එළවළු වර්ග | | | | | | | | | |
|----------------|-----------------|-----------------|-----------------|-----------------|-----------------|-----------------|-----------------|-----------------|-----------------|--|
| | බටර් බෝංචි | කොළ බෝංචි | කැරට | ලීක්ස් | බීට් රූට | නෝකෝල් | රාබු | ගෝවා | තක්කාලි | |
| කොළඹ | - | 550.00 - 800.00 | 280.00 - 600.00 | 260.00 - 480.00 | 250.00 - 600.00 | 250.00 - 320.00 | 150.00 - 400.00 | 160.00 - 400.00 | 250.00 - 480.00 | |
| ගම්පහ | - | 620.00 - 700.00 | 340.00 - 400.00 | 380.00 - 420.00 | - | 240.00 - 300.00 | 220.00 - 260.00 | - | 240.00 - 280.00 | |
| කුරුණෑගල | - | 640.00 - 700.00 | 380.00 - 420.00 | 300.00 - 340.00 | 200.00 - 250.00 | 260.00 - 300.00 | 200.00 - 250.00 | - | 280.00 - 340.00 | |
| නිකවැරටිය | - | 680.00 - 720.00 | 420.00 - 480.00 | 350.00 - 420.00 | 400.00 - 450.00 | 320.00 - 400.00 | 240.00 - 320.00 | 240.00 - 320.00 | 320.00 - 380.00 | |
| දඹුල්ල | - | 760.00 - 800.00 | 360.00 - 400.00 | 360.00 - 380.00 | 300.00 - 340.00 | 360.00 - 400.00 | 300.00 - 320.00 | 200.00 - 230.00 | 200.00 - 280.00 | |
| අනුරාධපුරය | - | - | - | - | - | - | - | - | - | |
| තඹිත්තේගම | - | 680.00 - 750.00 | 360.00 - 440.00 | 300.00 - 350.00 | - | - | 220.00 - 300.00 | 180.00 - 250.00 | 220.00 - 300.00 | |
| පොළොන්නරුව | - | 720.00 - 800.00 | 360.00 - 480.00 | 380.00 - 420.00 | - | 380.00 - 440.00 | 260.00 - 360.00 | 250.00 - 280.00 | 220.00 - 280.00 | |
| කළුතර | - | 600.00 - 720.00 | 360.00 - 520.00 | 280.00 - 400.00 | 300.00 - 320.00 | 320.00 - 340.00 | 200.00 - 280.00 | 280.00 - 320.00 | 300.00 - 400.00 | |
| බදුල්ල | - | 500.00 - 600.00 | 320.00 - 400.00 | 320.00 - 400.00 | 300.00 - 320.00 | 240.00 - 320.00 | 160.00 - 240.00 | 200.00 - 240.00 | 160.00 - 240.00 | |
| කැප්පෙට්පොළ | - | 560.00 - 580.00 | 230.00 - 260.00 | 220.00 - 240.00 | 160.00 - 180.00 | 130.00 - 150.00 | 100.00 - 120.00 | 100.00 - 120.00 | 220.00 - 240.00 | |
| මොණරාගල | - | 580.00 - 600.00 | 340.00 - 400.00 | 320.00 - 340.00 | - | 260.00 - 300.00 | 200.00 - 240.00 | 160.00 - 220.00 | 260.00 - 320.00 | |
| කෑගල්ල | - | 640.00 - 680.00 | 450.00 - 480.00 | 360.00 - 400.00 | 360.00 - 400.00 | 280.00 - 320.00 | 250.00 - 280.00 | 200.00 - 240.00 | 280.00 - 320.00 | |
| අම්පාර | - | 580.00 - 660.00 | 380.00 - 420.00 | 280.00 - 320.00 | 280.00 - 320.00 | - | 200.00 - 260.00 | 240.00 - 280.00 | 300.00 - 350.00 | |
| දෙහිඅත්තකණ්ඩිය | - | - | - | - | - | - | - | - | - | |
| නුවරඑළිය | - | 620.00 - 640.00 | 350.00 - 360.00 | 280.00 - 300.00 | 230.00 - 250.00 | 220.00 - 240.00 | 140.00 - 160.00 | 200.00 - 220.00 | 300.00 - 340.00 | |
| නුවර | - | 550.00 - 600.00 | 450.00 - 480.00 | 260.00 - 300.00 | 280.00 - 300.00 | 240.00 - 260.00 | 180.00 - 200.00 | 220.00 - 240.00 | 260.00 - 300.00 | |
| පුත්තලම | - | 700.00 - 800.00 | 550.00 - 600.00 | 360.00 - 400.00 | 550.00 - 600.00 | 360.00 - 400.00 | 280.00 - 320.00 | 400.00 - 400.00 | 360.00 - 400.00 | |
| හම්බන්තොට | - | 600.00 - 600.00 | 480.00 - 600.00 | 400.00 - 400.00 | 300.00 - 400.00 | 300.00 - 400.00 | 300.00 - 400.00 | 300.00 - 320.00 | 200.00 - 320.00 | |
| රත්නපුරය | - | 580.00 - 620.00 | 350.00 - 400.00 | 340.00 - 380.00 | 300.00 - 360.00 | - | 150.00 - 200.00 | 200.00 - 240.00 | 350.00 - 400.00 | |
| මාතර | - | 600.00 - 720.00 | 440.00 - 480.00 | 300.00 - 340.00 | 320.00 - 400.00 | 380.00 - 400.00 | 240.00 - 320.00 | 240.00 - 320.00 | 300.00 - 340.00 | |
| ගාල්ල | - | 640.00 - 700.00 | 340.00 - 400.00 | 340.00 - 380.00 | - | - | 200.00 - 280.00 | 300.00 - 380.00 | 280.00 - 300.00 | |
| තිස්සමහාරාමය | - | 600.00 - 620.00 | 360.00 - 380.00 | 260.00 - 280.00 | 300.00 - 320.00 | 270.00 - 280.00 | 240.00 - 260.00 | 220.00 - 240.00 | 300.00 - 320.00 | |
| මීගොඩ (ආ. ම.) | - | 680.00 - 720.00 | 440.00 - 480.00 | 360.00 - 360.00 | - | 440.00 - 480.00 | 240.00 - 300.00 | 280.00 - 320.00 | 320.00 - 360.00 | |
| ඇඹිලිපිටිය | - | 560.00 - 600.00 | 400.00 - 480.00 | 400.00 - 480.00 | 360.00 - 400.00 | 300.00 - 320.00 | 160.00 - 200.00 | 280.00 - 320.00 | 240.00 - 320.00 | |
| යාපනය | - | 580.00 - 600.00 | 350.00 - 400.00 | 300.00 - 320.00 | - | - | 200.00 - 200.00 | 160.00 - 180.00 | 250.00 - 300.00 | |
| වවුනියාව | - | 700.00 - 800.00 | 400.00 - 480.00 | 250.00 - 280.00 | - | - | 200.00 - 250.00 | - | 220.00 - 250.00 | |
| මන්නාරම | - | 580.00 - 600.00 | 380.00 - 400.00 | 350.00 - 380.00 | 200.00 - 230.00 | - | 200.00 - 220.00 | 300.00 - 350.00 | 350.00 - 360.00 | |
| කිළිනොච්චිය | - | - | - | - | - | - | - | - | - | |
| මුලතිව් | - | 500.00 - 550.00 | 550.00 - 600.00 | 280.00 - 320.00 | 180.00 - 220.00 | - | 160.00 - 200.00 | 190.00 - 220.00 | 280.00 - 350.00 | |
| මඩකලපුව | - | 550.00 - 600.00 | 400.00 - 400.00 | 280.00 - 300.00 | 250.00 - 300.00 | 250.00 - 250.00 | 150.00 - 150.00 | 200.00 - 200.00 | 240.00 - 250.00 | |
| ත්‍රිකුණාමලය | - | - | - | - | - | - | - | - | - | |
| හඟුරන්කෙත | - | 520.00 - 580.00 | 260.00 - 280.00 | 210.00 - 250.00 | - | - | 70.00 - 80.00 | 90.00 - 110.00 | 220.00 - 230.00 | |
| වේයන්ගොඩ | - | 640.00 - 720.00 | 360.00 - 400.00 | 280.00 - 320.00 | - | 320.00 - 400.00 | 180.00 - 240.00 | 200.00 - 240.00 | 280.00 - 320.00 | |
| ගලෙන්බිඳුණුවැව | - | 700.00 - 800.00 | 440.00 - 500.00 | 340.00 - 400.00 | - | 280.00 - 320.00 | 200.00 - 250.00 | - | 220.00 - 280.00 | |
| බණ්ඩාරවෙල | - | 560.00 - 600.00 | 260.00 - 320.00 | 220.00 - 260.00 | 240.00 - 260.00 | 200.00 - 220.00 | 120.00 - 150.00 | 200.00 - 220.00 | 200.00 - 240.00 | |
| මාතලේ | - | 720.00 - 800.00 | 400.00 - 480.00 | 400.00 - 440.00 | 360.00 - 400.00 | 240.00 - 280.00 | 200.00 - 260.00 | 160.00 - 200.00 | 300.00 - 340.00 | |

15

වගු අංක 07 (ඉතිරිය.)

| ප්‍රදේශ | පහතරට එළවළු වර්ග | | | | | | | | | | | | | | | | | | | |
|----------------|------------------|--------|--------|--------|------------|--------|---------|--------|----------|--------|--------|--------|--------|--------|---------|---------|--------|--------|---------|--------|
| | බණ්ඩක්කා | | වමබඩු | | මාළ මිරිස් | | වටටක්කා | | පිපිඤ්ඤා | | කරවිල | | පතෝල | | මුරුංඟා | | වැටකොළ | | මෑ කරළි | |
| කොළඹ | 250.00 | 480.00 | 280.00 | 600.00 | 380.00 | 650.00 | 120.00 | 280.00 | 180.00 | 320.00 | 350.00 | 700.00 | 350.00 | 500.00 | 600.00 | 1000.00 | 350.00 | 640.00 | 260.00 | 480.00 |
| ගම්පහ | 400.00 | 480.00 | 400.00 | 480.00 | 450.00 | 500.00 | 220.00 | 240.00 | 240.00 | 300.00 | 480.00 | 560.00 | 340.00 | 400.00 | - | - | 400.00 | 490.00 | 340.00 | 400.00 |
| කුරුණෑගල | 400.00 | 460.00 | 360.00 | 400.00 | 480.00 | 500.00 | 150.00 | 220.00 | 260.00 | 300.00 | 460.00 | 520.00 | 360.00 | 420.00 | - | - | 480.00 | 520.00 | 350.00 | 400.00 |
| නිකවැරටිය | 280.00 | 320.00 | 320.00 | 400.00 | 400.00 | 480.00 | 100.00 | 130.00 | 220.00 | 260.00 | 400.00 | 480.00 | 280.00 | 320.00 | - | - | 400.00 | 480.00 | 320.00 | 400.00 |
| දඹුල්ල | 340.00 | 400.00 | 340.00 | 380.00 | 500.00 | 560.00 | 120.00 | 150.00 | 240.00 | 280.00 | 500.00 | 560.00 | 380.00 | 400.00 | 560.00 | 600.00 | 500.00 | 560.00 | 260.00 | 280.00 |
| අනුරාධපුරය | - | - | - | - | - | - | - | - | - | - | - | - | - | - | - | - | - | - | - | - |
| තඹුන්තේගම | 350.00 | 450.00 | 350.00 | 400.00 | 300.00 | 440.00 | 120.00 | 180.00 | 200.00 | 280.00 | 480.00 | 550.00 | 380.00 | 450.00 | - | - | 400.00 | 500.00 | 380.00 | 450.00 |
| පොළොන්නරුව | 400.00 | 450.00 | 400.00 | 440.00 | 450.00 | 500.00 | 100.00 | 160.00 | 260.00 | 300.00 | 500.00 | 560.00 | 320.00 | 360.00 | 700.00 | 800.00 | 520.00 | 580.00 | 420.00 | 480.00 |
| කළුතර | 320.00 | 440.00 | 360.00 | 480.00 | 400.00 | 600.00 | 180.00 | 200.00 | 240.00 | 320.00 | 400.00 | 600.00 | 400.00 | 600.00 | - | - | 400.00 | 600.00 | 280.00 | 360.00 |
| බදුල්ල | 320.00 | 400.00 | 320.00 | 400.00 | 400.00 | 480.00 | 160.00 | 200.00 | 200.00 | 320.00 | 400.00 | 480.00 | 300.00 | 400.00 | 480.00 | 600.00 | 320.00 | 400.00 | 320.00 | 400.00 |
| කැප්පට්පොළ | 300.00 | 320.00 | 260.00 | 280.00 | 350.00 | 380.00 | 100.00 | 130.00 | 150.00 | 160.00 | 430.00 | 450.00 | 330.00 | 350.00 | - | - | 420.00 | 450.00 | 300.00 | 320.00 |
| මොණරාගල | 280.00 | 340.00 | 320.00 | 360.00 | 520.00 | 600.00 | 160.00 | 200.00 | 200.00 | 240.00 | 400.00 | 460.00 | 380.00 | 400.00 | 400.00 | 440.00 | 400.00 | 440.00 | 300.00 | 320.00 |
| කෑගල්ල | 350.00 | 400.00 | 440.00 | 480.00 | 480.00 | 520.00 | 160.00 | 200.00 | 280.00 | 320.00 | 480.00 | 520.00 | 360.00 | 400.00 | 600.00 | 640.00 | 520.00 | 560.00 | 360.00 | 400.00 |
| අම්පාර | 260.00 | 300.00 | 380.00 | 440.00 | 440.00 | 520.00 | 140.00 | 180.00 | 280.00 | 320.00 | 400.00 | 500.00 | 320.00 | 360.00 | 500.00 | 540.00 | 320.00 | 380.00 | 280.00 | 380.00 |
| දෙහිඅත්තකණ්ඩිය | - | - | - | - | - | - | - | - | - | - | - | - | - | - | - | - | - | - | - | - |
| නුවරඑළිය | 340.00 | 360.00 | 320.00 | 340.00 | 360.00 | 380.00 | 150.00 | 160.00 | 280.00 | 300.00 | 450.00 | 460.00 | 360.00 | 380.00 | - | - | 450.00 | 460.00 | 350.00 | 360.00 |
| නුවර | 360.00 | 400.00 | 280.00 | 300.00 | 550.00 | 600.00 | 160.00 | 180.00 | 300.00 | 320.00 | 480.00 | 500.00 | 450.00 | 480.00 | 600.00 | 650.00 | 450.00 | 480.00 | 260.00 | 300.00 |
| පුත්තලම | 300.00 | 350.00 | 250.00 | 360.00 | 500.00 | 600.00 | 180.00 | 240.00 | 280.00 | 320.00 | 600.00 | 700.00 | 360.00 | 400.00 | - | - | 500.00 | 600.00 | 300.00 | 350.00 |
| රත්නපුරය | 300.00 | 360.00 | 400.00 | 480.00 | 480.00 | 530.00 | 120.00 | 180.00 | 200.00 | 250.00 | 440.00 | 480.00 | 450.00 | 510.00 | - | - | 450.00 | 520.00 | 320.00 | 380.00 |
| හම්බන්තොට | 300.00 | 400.00 | 400.00 | 400.00 | 400.00 | 480.00 | 125.00 | 150.00 | 200.00 | 240.00 | 400.00 | 480.00 | 400.00 | 600.00 | 300.00 | 400.00 | 400.00 | 600.00 | 400.00 | 400.00 |
| මාතර | 360.00 | 400.00 | 320.00 | 400.00 | 400.00 | 600.00 | 160.00 | 200.00 | 280.00 | 320.00 | 480.00 | 600.00 | 520.00 | 600.00 | - | - | 520.00 | 640.00 | 300.00 | 340.00 |
| ගාල්ල | 360.00 | 400.00 | 360.00 | 440.00 | 600.00 | 680.00 | 160.00 | 180.00 | 300.00 | 360.00 | 550.00 | 560.00 | 480.00 | 550.00 | 560.00 | 580.00 | 440.00 | 500.00 | 380.00 | 480.00 |
| තිස්සමහාරාමය | 260.00 | 280.00 | 320.00 | 340.00 | 420.00 | 440.00 | 120.00 | 140.00 | 200.00 | 220.00 | 420.00 | 440.00 | 360.00 | 380.00 | - | - | 420.00 | 440.00 | 280.00 | 300.00 |
| මීගොඩ (ආ. ම.) | 360.00 | 480.00 | 440.00 | 480.00 | 560.00 | 560.00 | 120.00 | 160.00 | 300.00 | 360.00 | 520.00 | 600.00 | 440.00 | 480.00 | - | - | 480.00 | 560.00 | 400.00 | 480.00 |
| ඇඹිලිපිටිය | 380.00 | 400.00 | 350.00 | 400.00 | 480.00 | 600.00 | 140.00 | 160.00 | 200.00 | 240.00 | 520.00 | 600.00 | 450.00 | 480.00 | 240.00 | 300.00 | 480.00 | 520.00 | 350.00 | 400.00 |
| යාපනය | 200.00 | 220.00 | 200.00 | 250.00 | 250.00 | 250.00 | 80.00 | 120.00 | 150.00 | 150.00 | 580.00 | 620.00 | 180.00 | 200.00 | 600.00 | 700.00 | - | - | 180.00 | 200.00 |
| වවුනියාව | 200.00 | 300.00 | 200.00 | 250.00 | 250.00 | 300.00 | 100.00 | 140.00 | 200.00 | 300.00 | 450.00 | 600.00 | 250.00 | 300.00 | 800.00 | 900.00 | 300.00 | 340.00 | 200.00 | 300.00 |
| මන්නාරම | 300.00 | 350.00 | 350.00 | 360.00 | 200.00 | 250.00 | 140.00 | 150.00 | 160.00 | 180.00 | 380.00 | 400.00 | 350.00 | 400.00 | - | - | - | - | 280.00 | 300.00 |
| කිලිනොච්චිය | - | - | - | - | - | - | - | - | - | - | - | - | - | - | - | - | - | - | - | - |
| මුලතිව් | 280.00 | 320.00 | 240.00 | 260.00 | 200.00 | 240.00 | 140.00 | 160.00 | 140.00 | 160.00 | 400.00 | 450.00 | 200.00 | 250.00 | - | - | - | - | 280.00 | 320.00 |
| මඩකලපුව | 230.00 | 240.00 | 300.00 | 300.00 | 380.00 | 400.00 | 150.00 | 150.00 | 280.00 | 300.00 | 380.00 | 400.00 | 350.00 | 350.00 | 800.00 | 850.00 | 300.00 | 300.00 | 250.00 | 250.00 |
| ත්‍රිකුණාමලය | - | - | - | - | - | - | - | - | - | - | - | - | - | - | - | - | - | - | - | - |
| හඟුරන්කොන | 320.00 | 340.00 | 270.00 | 280.00 | 310.00 | 325.00 | 90.00 | 110.00 | 240.00 | 240.00 | 370.00 | 380.00 | 350.00 | 370.00 | 480.00 | 500.00 | 420.00 | 480.00 | 260.00 | 280.00 |
| වේයන්ගොඩ | 320.00 | 360.00 | 360.00 | 400.00 | 400.00 | 440.00 | 160.00 | 200.00 | 280.00 | 320.00 | 480.00 | 520.00 | 440.00 | 480.00 | - | - | 480.00 | 520.00 | 280.00 | 320.00 |
| ගලෙන්බිඳුණුවැව | 300.00 | 360.00 | 300.00 | 380.00 | 420.00 | 480.00 | 160.00 | 220.00 | 220.00 | 280.00 | 340.00 | 460.00 | 320.00 | 400.00 | 600.00 | 600.00 | 320.00 | 400.00 | 280.00 | 340.00 |
| බණ්ඩාරවෙල | 320.00 | 340.00 | 260.00 | 300.00 | 400.00 | 480.00 | 160.00 | 180.00 | 220.00 | 240.00 | 340.00 | 360.00 | 360.00 | 380.00 | - | - | 380.00 | 400.00 | 280.00 | 320.00 |
| මාතලේ | 400.00 | 480.00 | 400.00 | 520.00 | 240.00 | 300.00 | 160.00 | 200.00 | 240.00 | 300.00 | 480.00 | 560.00 | 400.00 | 460.00 | - | - | 480.00 | 560.00 | 320.00 | 400.00 |

වගු අංක 07 (ඉතිරිය.)

17

| ප්‍රදේශ | පහතරට එළවළු වර්ග | | | | | කොළ එළවළු වර්ග | | | පොල් (ගෙඩියකට රු.) | |
|----------------|------------------|-----------------|-----------------|-----------------|-----------------|-----------------|-----------------|-----------------|--------------------|-----------------|
| | අළු කෙසෙල් | අමු මිරිස් | දෙහි | බතල | මඤ්ඤොක්කා | මුතුණුවැන්න | කංකුන් | ගොටුකොළ | ලොකු | කුඩා |
| කොළඹ | 160.00 - 400.00 | 200.00 - 600.00 | 350.00 - 800.00 | 240.00 - 400.00 | 160.00 - 260.00 | 150.00 - 300.00 | 150.00 - 300.00 | 300.00 - 360.00 | 160.00 - 200.00 | 140.00 - 160.00 |
| ගම්පහ | 280.00 - 320.00 | 450.00 - 500.00 | 500.00 - 600.00 | 300.00 - 320.00 | 180.00 - 200.00 | 180.00 - 210.00 | 180.00 - 210.00 | 150.00 - 180.00 | 150.00 - 170.00 | 100.00 - 135.00 |
| කුරුණෑගල | 200.00 - 240.00 | 280.00 - 340.00 | 550.00 - 650.00 | 240.00 - 260.00 | 180.00 - 200.00 | 180.00 - 210.00 | 180.00 - 210.00 | 150.00 - 180.00 | 150.00 - 160.00 | 110.00 - 130.00 |
| නිකවැටිය | 120.00 - 180.00 | 350.00 - 420.00 | 600.00 - 680.00 | 240.00 - 320.00 | 160.00 - 240.00 | 150.00 - 180.00 | 150.00 - 180.00 | 90.00 - 100.00 | 120.00 - 140.00 | 80.00 - 110.00 |
| දඹුල්ල | 200.00 - 260.00 | 400.00 - 500.00 | 500.00 - 600.00 | 220.00 - 260.00 | 200.00 - 220.00 | 350.00 - 400.00 | 350.00 - 400.00 | 300.00 - 350.00 | 150.00 - 160.00 | 120.00 - 130.00 |
| අනුරාධපුරය | - | - | - | - | - | - | - | - | - | - |
| තඹුන්තේගම | 150.00 - 200.00 | 200.00 - 300.00 | 320.00 - 400.00 | 260.00 - 350.00 | 180.00 - 250.00 | - | - | - | 120.00 - 125.00 | 90.00 - 100.00 |
| පොළොන්නරුව | 200.00 - 280.00 | 400.00 - 480.00 | 450.00 - 500.00 | 180.00 - 220.00 | 180.00 - 260.00 | 200.00 - 240.00 | 200.00 - 240.00 | 200.00 - 240.00 | 160.00 - 170.00 | 120.00 - 150.00 |
| කළුතර | 200.00 - 300.00 | 400.00 - 500.00 | 600.00 - 800.00 | 280.00 - 320.00 | 180.00 - 200.00 | 210.00 - 240.00 | 240.00 - 240.00 | 300.00 - 300.00 | 180.00 - 200.00 | 140.00 - 150.00 |
| බදුල්ල | 200.00 - 320.00 | 400.00 - 400.00 | 360.00 - 400.00 | 280.00 - 320.00 | 200.00 - 240.00 | 400.00 - 500.00 | 350.00 - 500.00 | 500.00 - 600.00 | 150.00 - 180.00 | 100.00 - 120.00 |
| කැප්පෙට්පොළ | 180.00 - 200.00 | 250.00 - 300.00 | 450.00 - 480.00 | 200.00 - 220.00 | 140.00 - 150.00 | 240.00 - 280.00 | 240.00 - 280.00 | 350.00 - 450.00 | 150.00 - 160.00 | 120.00 - 130.00 |
| මොණරාගල | 140.00 - 160.00 | 400.00 - 500.00 | 360.00 - 400.00 | 240.00 - 260.00 | 120.00 - 140.00 | 150.00 - 180.00 | 150.00 - 180.00 | 320.00 - 340.00 | 140.00 - 150.00 | 90.00 - 120.00 |
| කැගල්ල | 280.00 - 320.00 | 360.00 - 400.00 | 760.00 - 800.00 | 310.00 - 320.00 | 180.00 - 200.00 | 240.00 - 250.00 | 240.00 - 250.00 | 240.00 - 240.00 | 160.00 - 170.00 | 120.00 - 130.00 |
| අම්පාර | 220.00 - 260.00 | 400.00 - 440.00 | 500.00 - 700.00 | 240.00 - 280.00 | - | 240.00 - 280.00 | 240.00 - 280.00 | 300.00 - 350.00 | 170.00 - 180.00 | 120.00 - 130.00 |
| දෙහිඅත්තකණ්ඩිය | - | - | - | - | - | - | - | - | - | - |
| නුවරඑළිය | 240.00 - 250.00 | 340.00 - 360.00 | 420.00 - 460.00 | 320.00 - 340.00 | 240.00 - 260.00 | 350.00 - 400.00 | 350.00 - 400.00 | 500.00 - 550.00 | 150.00 - 170.00 | 130.00 - 140.00 |
| නුවර | 160.00 - 200.00 | 400.00 - 450.00 | 550.00 - 600.00 | 260.00 - 280.00 | 180.00 - 200.00 | 240.00 - 280.00 | 240.00 - 280.00 | 700.00 - 720.00 | 150.00 - 170.00 | 110.00 - 120.00 |
| පුත්තලම | 180.00 - 240.00 | 250.00 - 320.00 | 400.00 - 450.00 | 300.00 - 350.00 | 240.00 - 250.00 | 350.00 - 400.00 | - | 600.00 - 700.00 | 150.00 - 160.00 | 120.00 - 140.00 |
| රත්නපුරය | 200.00 - 250.00 | 470.00 - 520.00 | 450.00 - 500.00 | 240.00 - 280.00 | 120.00 - 160.00 | 240.00 - 240.00 | 240.00 - 240.00 | 300.00 - 300.00 | 170.00 - 180.00 | 130.00 - 160.00 |
| හම්බන්තොට | 120.00 - 120.00 | 400.00 - 480.00 | 400.00 - 600.00 | 300.00 - 400.00 | 200.00 - 200.00 | 180.00 - 180.00 | 180.00 - 180.00 | 240.00 - 240.00 | 180.00 - 190.00 | 130.00 - 140.00 |
| මාතර | 160.00 - 200.00 | 380.00 - 500.00 | 700.00 - 900.00 | 280.00 - 320.00 | 160.00 - 180.00 | 150.00 - 180.00 | 150.00 - 180.00 | 360.00 - 400.00 | 180.00 - 200.00 | 140.00 - 160.00 |
| ගාල්ල | 200.00 - 240.00 | 400.00 - 480.00 | 400.00 - 500.00 | 240.00 - 280.00 | 200.00 - 240.00 | 200.00 - 200.00 | 200.00 - 200.00 | 240.00 - 240.00 | 120.00 - 130.00 | 100.00 - 100.00 |
| තිස්සමහාරාමය | 160.00 - 180.00 | 400.00 - 420.00 | 400.00 - 420.00 | 280.00 - 300.00 | 220.00 - 240.00 | 160.00 - 180.00 | 160.00 - 180.00 | 350.00 - 400.00 | 160.00 - 180.00 | 120.00 - 140.00 |
| මීගොඩ (ආ. ම.) | 240.00 - 300.00 | 400.00 - 500.00 | 560.00 - 600.00 | 280.00 - 320.00 | 180.00 - 200.00 | 160.00 - 160.00 | 160.00 - 160.00 | 200.00 - 240.00 | 160.00 - 180.00 | 140.00 - 150.00 |
| ඇඹිලිපිටිය | 80.00 - 100.00 | 250.00 - 300.00 | 350.00 - 400.00 | 280.00 - 320.00 | 140.00 - 170.00 | 300.00 - 350.00 | 250.00 - 300.00 | 600.00 - 700.00 | 140.00 - 160.00 | 100.00 - 130.00 |
| යාපනය | 150.00 - 160.00 | 100.00 - 150.00 | 450.00 - 500.00 | 280.00 - 300.00 | 200.00 - 220.00 | 350.00 - 380.00 | 220.00 - 240.00 | 300.00 - 320.00 | 160.00 - 170.00 | 110.00 - 120.00 |
| වවුනියාව | 150.00 - 200.00 | 150.00 - 200.00 | 450.00 - 520.00 | 240.00 - 260.00 | 160.00 - 200.00 | 250.00 - 300.00 | 250.00 - 300.00 | 300.00 - 350.00 | 140.00 - 160.00 | 100.00 - 120.00 |
| මන්නාරම | 200.00 - 220.00 | 250.00 - 300.00 | 350.00 - 400.00 | 250.00 - 280.00 | 180.00 - 200.00 | 240.00 - 300.00 | 280.00 - 300.00 | 300.00 - 320.00 | 145.00 - 150.00 | 95.00 - 100.00 |
| කිලිනොච්චිය | - | - | - | - | - | - | - | - | - | - |
| මුලතිව් | 160.00 - 200.00 | 180.00 - 220.00 | 480.00 - 520.00 | 240.00 - 260.00 | 180.00 - 220.00 | 280.00 - 280.00 | 240.00 - 240.00 | 200.00 - 200.00 | 145.00 - 150.00 | 90.00 - 100.00 |
| මඩකලපුව | 250.00 - 250.00 | 240.00 - 240.00 | 350.00 - 350.00 | 250.00 - 280.00 | 200.00 - 200.00 | - | 320.00 - 320.00 | 320.00 - 320.00 | 160.00 - 170.00 | 70.00 - 75.00 |
| ත්‍රිකුණාමලය | - | - | - | - | - | - | - | - | - | - |
| හඟුරන්කොන | 180.00 - 210.00 | 410.00 - 480.00 | 440.00 - 500.00 | 220.00 - 250.00 | - | 200.00 - 200.00 | - | 200.00 - 200.00 | 145.00 - 145.00 | 120.00 - 120.00 |
| වේයන්ගොඩ | 240.00 - 280.00 | 360.00 - 400.00 | 520.00 - 600.00 | 240.00 - 280.00 | 180.00 - 220.00 | 180.00 - 200.00 | 180.00 - 200.00 | 280.00 - 320.00 | 140.00 - 160.00 | 120.00 - 230.00 |
| ගලෙන්බිඳුණුවැව | 180.00 - 220.00 | 400.00 - 500.00 | 500.00 - 600.00 | 240.00 - 280.00 | 200.00 - 240.00 | 220.00 - 300.00 | 200.00 - 260.00 | 280.00 - 340.00 | 130.00 - 140.00 | 110.00 - 125.00 |
| බණ්ඩාරවෙල | 200.00 - 220.00 | 260.00 - 320.00 | 350.00 - 400.00 | 230.00 - 260.00 | 170.00 - 180.00 | 210.00 - 320.00 | 210.00 - 240.00 | 320.00 - 400.00 | 150.00 - 170.00 | 120.00 - 140.00 |
| මාතලේ | 240.00 - 260.00 | 300.00 - 400.00 | 600.00 - 700.00 | 240.00 - 300.00 | 180.00 - 200.00 | 360.00 - 400.00 | 320.00 - 400.00 | 350.00 - 480.00 | 160.00 - 180.00 | 120.00 - 140.00 |

වග අංක 08: සලකා බලන සිල්ලර වෙළඳපොලවල පලතුරු මිල ගණන් (කිලෝවකට රුපියල්)

සති අංක 18: 01 - 07 මැයි 2026

18

| ප්‍රදේශ | කෙසෙල් වර්ග | | | | | අන්තාසි | | | අඹ වර්ග | |
|----------------|-----------------|-----------------|-----------------|-----------------|-----------------|-----------------|--------|------|-----------------|-----------------|
| | ඇඹුල් | කෝලිකුටු | සීනි | ආනමාළු | ඇම්බුන් | ලොකු | මධ්‍යම | කුඩා | බෙට්ටි | කර්තකොලොම්බන් |
| කොළඹ | 150.00 - 250.00 | 300.00 - 500.00 | 140.00 - 240.00 | 250.00 - 380.00 | 250.00 - 380.00 | 300.00 - 450.00 | - | - | 350.00 - 500.00 | 500.00 - 700.00 |
| ගම්පහ | 150.00 - 200.00 | 300.00 - 400.00 | 150.00 - 200.00 | - | - | 320.00 - 360.00 | - | - | - | 490.00 - 560.00 |
| කුරුණෑගල | 160.00 - 200.00 | 350.00 - 400.00 | 160.00 - 200.00 | - | 360.00 - 400.00 | 360.00 - 400.00 | - | - | - | 400.00 - 440.00 |
| නිකවැරටිය | 180.00 - 220.00 | 400.00 - 450.00 | 160.00 - 200.00 | - | 350.00 - 380.00 | 450.00 - 480.00 | - | - | - | - |
| දඹුල්ල | 160.00 - 180.00 | 340.00 - 360.00 | 160.00 - 180.00 | - | 340.00 - 360.00 | 350.00 - 400.00 | - | - | 300.00 - 350.00 | 450.00 - 550.00 |
| අනුරාධපුරය | - | - | - | - | - | - | - | - | - | - |
| තඹුන්තේගම | 120.00 - 180.00 | 300.00 - 380.00 | 150.00 - 180.00 | - | - | 280.00 - 350.00 | - | - | - | 300.00 - 320.00 |
| පොළොන්නරුව | 150.00 - 250.00 | 450.00 - 500.00 | 180.00 - 200.00 | - | 450.00 - 500.00 | 500.00 - 550.00 | - | - | - | 600.00 - 700.00 |
| කළුතර | 200.00 - 220.00 | 350.00 - 380.00 | 180.00 - 200.00 | 240.00 - 260.00 | 260.00 - 300.00 | 390.00 - 455.00 | - | - | - | 450.00 - 600.00 |
| බදුල්ල | 130.00 - 200.00 | 300.00 - 350.00 | 120.00 - 150.00 | 200.00 - 250.00 | 300.00 - 350.00 | 350.00 - 450.00 | - | - | 200.00 - 300.00 | 250.00 - 350.00 |
| කැප්පෙට්පොළ | 180.00 - 210.00 | 350.00 - 360.00 | 160.00 - 170.00 | 190.00 - 200.00 | 300.00 - 320.00 | 260.00 - 280.00 | - | - | - | 850.00 - 900.00 |
| මොණරාගල | 100.00 - 140.00 | 280.00 - 320.00 | 80.00 - 120.00 | 250.00 - 280.00 | 260.00 - 300.00 | 300.00 - 400.00 | - | - | - | 400.00 - 600.00 |
| කෑගල්ල | 200.00 - 220.00 | 350.00 - 400.00 | 180.00 - 200.00 | 280.00 - 300.00 | 280.00 - 320.00 | 300.00 - 360.00 | - | - | - | 300.00 - 460.00 |
| අම්පාර | 170.00 - 180.00 | 350.00 - 380.00 | 140.00 - 150.00 | 380.00 - 400.00 | 400.00 - 400.00 | 400.00 - 430.00 | - | - | - | 600.00 - 650.00 |
| දෙහිඅත්තකණ්ඩිය | - | - | - | - | - | - | - | - | - | - |
| නුවරඑළිය | 200.00 - 220.00 | 360.00 - 380.00 | 160.00 - 180.00 | 250.00 - 260.00 | 280.00 - 320.00 | 350.00 - 360.00 | - | - | - | 660.00 - 680.00 |
| නුවර | 210.00 - 220.00 | 360.00 - 380.00 | 160.00 - 180.00 | 240.00 - 250.00 | 340.00 - 350.00 | 350.00 - 380.00 | - | - | 350.00 - 400.00 | 600.00 - 700.00 |
| පුත්තලම | 150.00 - 170.00 | 350.00 - 400.00 | 140.00 - 160.00 | 250.00 - 280.00 | - | 500.00 - 550.00 | - | - | - | 600.00 - 700.00 |
| රත්නපුරය | 160.00 - 200.00 | 350.00 - 400.00 | 120.00 - 150.00 | 240.00 - 260.00 | 280.00 - 300.00 | 420.00 - 490.00 | - | - | - | 450.00 - 600.00 |
| හම්බන්තොට | 100.00 - 130.00 | 260.00 - 300.00 | 100.00 - 120.00 | - | 300.00 - 330.00 | 350.00 - 380.00 | - | - | 180.00 - 200.00 | 500.00 - 550.00 |
| මාතර | 150.00 - 160.00 | 350.00 - 360.00 | 140.00 - 160.00 | 250.00 - 270.00 | 270.00 - 280.00 | 400.00 - 450.00 | - | - | 280.00 - 300.00 | 350.00 - 400.00 |
| ගාල්ල | 160.00 - 200.00 | 350.00 - 400.00 | 160.00 - 180.00 | 300.00 - 380.00 | 300.00 - 380.00 | 400.00 - 400.00 | - | - | 300.00 - 300.00 | 800.00 - 900.00 |
| තිස්සමහාරාමය | 130.00 - 150.00 | 260.00 - 280.00 | 120.00 - 130.00 | - | - | 380.00 - 400.00 | - | - | - | 580.00 - 600.00 |
| මීගොඩ | 170.00 - 180.00 | 320.00 - 380.00 | 180.00 - 180.00 | 280.00 - 300.00 | 280.00 - 300.00 | 300.00 - 350.00 | - | - | - | 350.00 - 400.00 |
| ඇඹිලිපිටිය | 70.00 - 100.00 | 180.00 - 250.00 | 80.00 - 100.00 | 200.00 - 250.00 | 250.00 - 280.00 | 300.00 - 350.00 | - | - | 200.00 - 250.00 | 400.00 - 500.00 |
| යාපනය | 140.00 - 150.00 | 270.00 - 300.00 | 140.00 - 160.00 | - | - | 650.00 - 650.00 | - | - | - | - |
| වවුනියාව | 150.00 - 180.00 | 350.00 - 380.00 | 150.00 - 180.00 | 180.00 - 200.00 | 160.00 - 180.00 | 500.00 - 550.00 | - | - | - | - |
| මන්නාරම | 180.00 - 200.00 | 350.00 - 350.00 | 150.00 - 160.00 | 240.00 - 250.00 | 300.00 - 300.00 | 580.00 - 600.00 | - | - | - | 800.00 - 850.00 |
| කිලිනොච්චිය | - | - | - | - | - | - | - | - | - | - |
| මුලතිව් | 180.00 - 220.00 | 340.00 - 360.00 | 150.00 - 160.00 | 250.00 - 280.00 | 270.00 - 300.00 | - | - | - | - | - |
| මඩකලපුව | - | 400.00 - 450.00 | 150.00 - 150.00 | 300.00 - 300.00 | - | - | - | - | - | 600.00 - 600.00 |
| ත්‍රිකුණාමලය | - | - | - | - | - | - | - | - | - | - |
| වේයන්ගොඩ | 140.00 - 160.00 | 300.00 - 320.00 | 140.00 - 160.00 | 200.00 - 220.00 | 300.00 - 320.00 | 270.00 - 300.00 | - | - | - | 330.00 - 400.00 |
| ගලෙන්බිඳුණුවුව | 130.00 - 150.00 | 300.00 - 350.00 | 120.00 - 150.00 | 300.00 - 350.00 | - | 380.00 - 420.00 | - | - | - | 500.00 - 600.00 |
| බණ්ඩාරවෙල | 180.00 - 200.00 | 340.00 - 350.00 | 160.00 - 180.00 | 220.00 - 240.00 | 280.00 - 300.00 | 320.00 - 480.00 | - | - | - | 640.00 - 680.00 |
| මාතලේ | 160.00 - 180.00 | 400.00 - 440.00 | 160.00 - 180.00 | 180.00 - 200.00 | 320.00 - 360.00 | 480.00 - 540.00 | - | - | - | - |

වගු අංක 08 (ඉතිරිය.)

| ප්‍රදේශ | අඹ වර්ග | | අනෙකුත් පළතුරු වර්ග | | | | | | | |
|----------------|-----------------|-----------------|---------------------|-----------------|-----------------|-----------------|------------------|-----------------|-------------------|---------------------|
| | විලාඨ | කොහු | පැපොල් | වැල් දොඬු | දිවුල් | දොඬු | අලිගැටපේර | බෙලි | මිදි | තැඹිලි(ගෙඩියකට රු.) |
| කොළඹ | 500.00 - 600.00 | - | 160.00 - 350.00 | 500.00 - 800.00 | 450.00 - 900.00 | 200.00 - 600.00 | 600.00 - 1200.00 | 400.00 - 800.00 | 2300.00 - 3000.00 | 200.00 - 250.00 |
| ගම්පහ | - | - | 200.00 - 220.00 | 600.00 - 660.00 | 600.00 - 680.00 | 360.00 - 400.00 | 600.00 - 700.00 | 550.00 - 580.00 | 2700.00 - 2800.00 | 190.00 - 200.00 |
| කුරුණෑගල | - | - | 180.00 - 200.00 | 580.00 - 600.00 | 650.00 - 700.00 | - | 500.00 - 600.00 | - | 2600.00 - 2700.00 | 190.00 - 220.00 |
| නිකවැට්ටිය | - | - | 150.00 - 180.00 | - | - | 130.00 - 180.00 | 400.00 - 450.00 | - | 2500.00 - 2600.00 | - |
| දඹුල්ල | 350.00 - 400.00 | 200.00 - 250.00 | 160.00 - 180.00 | 350.00 - 400.00 | 450.00 - 500.00 | 250.00 - 350.00 | 500.00 - 600.00 | 250.00 - 300.00 | 2900.00 - 3000.00 | 200.00 - 220.00 |
| අනුරාධපුරය | - | - | - | - | - | - | - | - | - | - |
| තඹින්නේගම | - | - | 100.00 - 160.00 | 400.00 - 480.00 | - | 150.00 - 200.00 | 400.00 - 500.00 | - | - | 200.00 - 250.00 |
| පොළොන්නරුව | - | - | 200.00 - 250.00 | - | 350.00 - 400.00 | 220.00 - 250.00 | 600.00 - 800.00 | - | 2500.00 - 3000.00 | 250.00 - 250.00 |
| කළුතර | - | - | 220.00 - 280.00 | - | 450.00 - 500.00 | 400.00 - 450.00 | 500.00 - 600.00 | 400.00 - 500.00 | 2500.00 - 3000.00 | 170.00 - 180.00 |
| බදුල්ල | 350.00 - 400.00 | 120.00 - 150.00 | 120.00 - 200.00 | 500.00 - 600.00 | 300.00 - 400.00 | 240.00 - 300.00 | 450.00 - 500.00 | 300.00 - 450.00 | 2500.00 - 3000.00 | 150.00 - 250.00 |
| කැපපොට්පොළ | 420.00 - 450.00 | 140.00 - 150.00 | 160.00 - 180.00 | 500.00 - 600.00 | 360.00 - 420.00 | 360.00 - 420.00 | 900.00 - 1000.00 | 360.00 - 420.00 | 2500.00 - 2600.00 | 180.00 - 200.00 |
| මොණරාගල | 450.00 - 500.00 | 100.00 - 140.00 | 120.00 - 150.00 | 600.00 - 640.00 | 400.00 - 450.00 | 300.00 - 360.00 | - | 250.00 - 300.00 | 2800.00 - 3000.00 | 150.00 - 170.00 |
| කෑගල්ල | - | - | 180.00 - 200.00 | 450.00 - 500.00 | 550.00 - 600.00 | 250.00 - 300.00 | 350.00 - 400.00 | 400.00 - 450.00 | 2000.00 - 2200.00 | 160.00 - 170.00 |
| අම්පාර | - | - | 180.00 - 200.00 | 600.00 - 650.00 | 350.00 - 380.00 | 400.00 - 450.00 | 600.00 - 650.00 | 500.00 - 550.00 | 2700.00 - 2800.00 | 200.00 - 230.00 |
| දෙහිඅත්තකණ්ඩිය | - | - | - | - | - | - | - | - | - | - |
| නුවරඑළිය | 320.00 - 340.00 | 220.00 - 240.00 | 170.00 - 200.00 | 650.00 - 750.00 | 400.00 - 450.00 | 480.00 - 520.00 | 760.00 - 800.00 | 420.00 - 450.00 | 2600.00 - 2800.00 | 220.00 - 240.00 |
| නුවර | 400.00 - 450.00 | - | 150.00 - 170.00 | 600.00 - 650.00 | 500.00 - 550.00 | 450.00 - 500.00 | 400.00 - 500.00 | 400.00 - 500.00 | 2500.00 - 2600.00 | 180.00 - 200.00 |
| පුත්තලම | - | - | 200.00 - 280.00 | 600.00 - 700.00 | 250.00 - 260.00 | 280.00 - 320.00 | 600.00 - 700.00 | - | 2800.00 - 3000.00 | 150.00 - 150.00 |
| හම්බන්තොට | 350.00 - 450.00 | - | 140.00 - 150.00 | 400.00 - 480.00 | 280.00 - 320.00 | 320.00 - 360.00 | 350.00 - 350.00 | - | 3000.00 - 3000.00 | 150.00 - 150.00 |
| රත්නපුරය | 400.00 - 500.00 | 200.00 - 300.00 | 200.00 - 280.00 | - | 400.00 - 500.00 | 300.00 - 400.00 | - | 300.00 - 500.00 | 2300.00 - 2800.00 | 120.00 - 160.00 |
| මාතර | 250.00 - 260.00 | - | 150.00 - 160.00 | 650.00 - 700.00 | 550.00 - 580.00 | 400.00 - 480.00 | 650.00 - 700.00 | 450.00 - 480.00 | 2500.00 - 2600.00 | 180.00 - 200.00 |
| ගාල්ල | 480.00 - 500.00 | 280.00 - 300.00 | 180.00 - 200.00 | 800.00 - 900.00 | 600.00 - 700.00 | 480.00 - 500.00 | 800.00 - 1200.00 | 560.00 - 600.00 | 3000.00 - 3000.00 | 180.00 - 200.00 |
| තිස්සමහාරාමය | - | - | 120.00 - 140.00 | - | 400.00 - 440.00 | - | - | 380.00 - 400.00 | 2600.00 - 2800.00 | 180.00 - 190.00 |
| මීගොඩ | 250.00 - 280.00 | - | 160.00 - 180.00 | 500.00 - 600.00 | 450.00 - 500.00 | 280.00 - 350.00 | 400.00 - 450.00 | 280.00 - 350.00 | 2600.00 - 2800.00 | 180.00 - 200.00 |
| ඇඹිලිපිටිය | 250.00 - 300.00 | 100.00 - 120.00 | 150.00 - 180.00 | 400.00 - 450.00 | 350.00 - 450.00 | 250.00 - 300.00 | 350.00 - 500.00 | 250.00 - 300.00 | 2450.00 - 2800.00 | 180.00 - 200.00 |
| යාපනය | - | - | 150.00 - 180.00 | 410.00 - 420.00 | - | - | - | - | 2600.00 - 2700.00 | 180.00 - 200.00 |
| වවුනියාව | - | - | 150.00 - 170.00 | 400.00 - 450.00 | 400.00 - 450.00 | 200.00 - 250.00 | - | - | 2450.00 - 2600.00 | 200.00 - 250.00 |
| මන්නාරම | - | - | 200.00 - 230.00 | 400.00 - 500.00 | 360.00 - 420.00 | 300.00 - 350.00 | 850.00 - 900.00 | - | 2750.00 - 2800.00 | 200.00 - 200.00 |
| කිලිනොච්චිය | - | - | - | - | - | - | - | - | - | - |
| මුලතිව් | - | - | 180.00 - 220.00 | 350.00 - 400.00 | - | - | - | - | - | - |
| මඩකලපුව | - | - | 150.00 - 150.00 | 500.00 - 500.00 | 550.00 - 550.00 | 400.00 - 400.00 | 650.00 - 700.00 | - | 2000.00 - 2200.00 | 180.00 - 180.00 |
| ත්‍රිකුණාමලය | - | - | - | - | - | - | - | - | - | - |
| වේයන්ගොඩ | 380.00 - 400.00 | - | 150.00 - 160.00 | 500.00 - 550.00 | 500.00 - 600.00 | 320.00 - 400.00 | 380.00 - 400.00 | - | 2500.00 - 2600.00 | 150.00 - 170.00 |
| ගලෙන්බිඳුණුවැව | - | - | 160.00 - 200.00 | - | 500.00 - 500.00 | 330.00 - 350.00 | 500.00 - 560.00 | 200.00 - 250.00 | 2400.00 - 2600.00 | 230.00 - 250.00 |
| බණ්ඩාරවෙල | - | - | 160.00 - 180.00 | 700.00 - 750.00 | 540.00 - 600.00 | 350.00 - 420.00 | 750.00 - 800.00 | - | 2700.00 - 2800.00 | 180.00 - 200.00 |
| මාතලේ | 400.00 - 500.00 | 260.00 - 320.00 | 200.00 - 240.00 | 500.00 - 600.00 | 400.00 - 500.00 | 250.00 - 350.00 | - | 300.00 - 350.00 | 2400.00 - 2600.00 | 160.00 - 200.00 |

19

වග අංක 09: සලකා බලන නොග වෙළඳපොලවල මාළු හා බිත්තර මිල ගණන්

සති අංක 18: 01 - 07 මැයි 2026

| ප්‍රදේශ | මාළු වර්ග (කිලෝවකට රුපියල්) | | | | | |
|--------------|-----------------------------|-------------------|-------------------|-------------------|-------------------|-------------------|
| | සාලයා | හුරුල්ලා | බලයා | කෙලවල්ලා | තෝරා | පරවි |
| කොළඹ | 500.00 - 600.00 | - | 1000.00 - 1300.00 | 1700.00 - 1800.00 | 2800.00 - 3000.00 | 1600.00 - 1700.00 |
| නුවර | 700.00 - 750.00 | 1000.00 - 1050.00 | 900.00 - 1100.00 | 1700.00 - 1800.00 | 2700.00 - 2800.00 | 1400.00 - 1500.00 |
| කළුතර | 700.00 - 800.00 | - | 1300.00 - 1400.00 | 1700.00 - 1800.00 | - | 1500.00 - 1500.00 |
| පුත්තලම | 600.00 - 650.00 | 1000.00 - 1100.00 | 1150.00 - 1300.00 | 1800.00 - 2000.00 | 2400.00 - 2600.00 | 1250.00 - 1350.00 |
| මාතර | 800.00 - 850.00 | - | 1000.00 - 1200.00 | 1750.00 - 1800.00 | - | - |
| හම්බන්තොට | - | - | 900.00 - 900.00 | 1450.00 - 1500.00 | - | - |
| ගාල්ල | 850.00 - 900.00 | 1000.00 - 1100.00 | 1200.00 - 1300.00 | 1600.00 - 1800.00 | - | 1300.00 - 1400.00 |
| මඩකලපුව | 500.00 - 500.00 | 800.00 - 900.00 | - | - | - | 1500.00 - 1500.00 |
| ත්‍රිකුණාමලය | - | - | - | - | - | - |
| මන්නාරම | 700.00 - 750.00 | 1000.00 - 1100.00 | 1300.00 - 1400.00 | - | - | 1400.00 - 1500.00 |

| ප්‍රදේශ | මාළු වර්ග (කිලෝවකට රුපියල්) | | | | බිත්තර (බිත්තරයකට රුපියල්) | |
|--------------|-----------------------------|-------------------|-------------------|----------|----------------------------|---------------|
| | මෝරා | ඉස්සා | කලපන් | තෙප්පිලි | දුඹුරු | සුදු |
| කොළඹ | 1600.00 - 1700.00 | 1200.00 - 1600.00 | 2000.00 - 2200.00 | - | 27.00 - 29.00 | 25.00 - 27.00 |
| නුවර | 1500.00 - 1600.00 | 1700.00 - 1800.00 | 2200.00 - 2300.00 | - | 27.00 - 28.00 | 26.00 - 27.00 |
| කළුතර | - | 2100.00 - 2200.00 | 1800.00 - 2000.00 | - | - | - |
| පුත්තලම | 2250.00 - 2400.00 | 1850.00 - 2000.00 | 2600.00 - 2700.00 | - | 27.00 - 28.00 | 24.00 - 25.00 |
| මාතර | - | 2300.00 - 2400.00 | 1800.00 - 2000.00 | - | 29.00 - 30.00 | 23.00 - 25.00 |
| හම්බන්තොට | - | 2200.00 - 2200.00 | - | - | 30.00 - 30.00 | 29.00 - 30.00 |
| ගාල්ල | - | - | 1800.00 - 1800.00 | - | 29.00 - 30.00 | 28.00 - 29.00 |
| මඩකලපුව | - | 1500.00 - 1500.00 | - | - | 32.00 - 32.00 | 30.00 - 30.00 |
| ත්‍රිකුණාමලය | - | - | - | - | - | - |
| මන්නාරම | 1550.00 - 1600.00 | 1350.00 - 1400.00 | - | - | 29.00 - 30.00 | 26.00 - 27.00 |

වග අංක 10: සලකා බලන නොග වෙළඳපොලවල කරවල මිල ගණන් (කිලෝවකට රුපියල්)

සති අංක 18: 01 - 07 මැයි 2026

| ප්‍රදේශ | දේශීය කරවල වර්ග | | | | | |
|--------------|-----------------|-------------|------|-------------|-------------|------------|
| | හාල්මැස්සා | කට්ටාවා | තෝරා | මෝරා | බලයා | අගුළුවා |
| කොළඹ | 1000 - 1600 | 2200 - 2400 | - | 2450 - 2600 | 1450 - 1500 | - |
| නුවර | 1400 - 1450 | - | - | 2600 - 2700 | 1300 - 1400 | - |
| මඩකලපුව | 1100 - 1100 | 2500 - 2500 | - | - | 1800 - 1850 | - |
| ත්‍රිකුණාමලය | - | - | - | - | - | - |
| මන්නාරම | 1100 - 1200 | 2400 - 2500 | - | 2000 - 2100 | 1100 - 1150 | 950 - 1000 |

| ප්‍රදේශ | දේශීය කරවල වර්ග | | | ආනයනික කරවල වර්ග | | |
|--------------|-----------------|--------|-----------|------------------|-------------|-------------|
| | මඩුවා | කොඩුවා | සාලයා | හාල්මැස්සා | කට්ටාවා | තෝරා |
| කොළඹ | 1400 - 1500 | - | 800 - 880 | 1000 - 1050 | 2400 - 2500 | 3200 - 3350 |
| නුවර | - | - | - | 1150 - 1250 | 2100 - 2200 | - |
| මඩකලපුව | - | - | - | 1000 - 1000 | - | - |
| ත්‍රිකුණාමලය | - | - | - | - | - | - |
| මන්නාරම | 800 - 850 | - | - | - | - | - |

| ප්‍රදේශ | ආනයනික කරවල වර්ග | | | | | |
|--------------|------------------|------|-------------|-------|--------|-------|
| | මෝරා | බලයා | අගුළුවා | මඩුවා | කොඩුවා | සාලයා |
| කොළඹ | 2450 - 2500 | - | 2100 - 2200 | - | - | - |
| නුවර | - | - | - | - | - | - |
| මඩකලපුව | - | - | - | - | - | - |
| ත්‍රිකුණාමලය | - | - | - | - | - | - |
| මන්නාරම | - | - | - | - | - | - |

වග අංක 11: සලකා බලන සිල්ලර වෙළඳපොලවල මාළු හා බිත්තර මිල ගණන් (කිලෝවකට රුපියල්)

සති අංක 18: 01 - 07 මැයි 2026

| ප්‍රදේශ | මාළු වර්ග | | | | | | | | | බිත්තර වර්ග (බිත්තරයකට රුපියල්) | | | | | | | | | | |
|----------------|-----------|---------|----------|---------|---------|---------|----------|---------|---------|---------------------------------|---------|---------|---------|---------|---------|---------|--------|-------|-------|-------|
| | සාලයා | | හුරුල්ලා | | බලයා | | කෙලවල්ලා | | තෝරා | | පරවි | | මෝරා | | තලපත් | | දුඹුරු | | සුදු | |
| කොළඹ | 880.00 | 1000.00 | 1300.00 | 1300.00 | 1400.00 | 1800.00 | 1850.00 | 3000.00 | 3000.00 | 4400.00 | 1800.00 | 2800.00 | 1800.00 | 2000.00 | 2400.00 | 3200.00 | 29.00 | 32.00 | 27.00 | 31.00 |
| ගම්පහ | - | - | - | - | - | - | 2000.00 | 2160.00 | - | - | - | - | - | - | 2400.00 | 2500.00 | 34.00 | 38.00 | 28.00 | 30.00 |
| කුරුණෑගල | - | - | - | - | 1450.00 | 1500.00 | 2000.00 | 2100.00 | - | - | - | - | - | - | 2350.00 | 2400.00 | 29.00 | 32.00 | 28.00 | 30.00 |
| නිකවැරටිය | - | - | 1300.00 | 1400.00 | 1200.00 | 1300.00 | 2000.00 | 2200.00 | - | - | - | - | - | - | 2800.00 | 3000.00 | 28.00 | 30.00 | 28.00 | 30.00 |
| දඹුල්ල | 750.00 | 800.00 | 1400.00 | 1500.00 | 1400.00 | 1500.00 | 2200.00 | 2400.00 | 2800.00 | 3000.00 | 1600.00 | 1700.00 | 1700.00 | 1800.00 | 2500.00 | 2600.00 | 32.00 | 34.00 | 30.00 | 31.00 |
| අනුරාධපුරය | - | - | - | - | - | - | - | - | - | - | - | - | - | - | - | - | - | - | - | - |
| තඹින්නේගම | - | - | - | - | - | - | - | - | - | - | - | - | - | - | - | - | 32.00 | 34.00 | 32.00 | 34.00 |
| පොළොන්නරුව | 700.00 | 700.00 | 1300.00 | 1300.00 | 1700.00 | 1700.00 | 2400.00 | 2400.00 | 2800.00 | 2800.00 | 1400.00 | 1400.00 | 1600.00 | 1600.00 | 2400.00 | 2400.00 | 30.00 | 30.00 | 28.00 | 29.00 |
| කළුතර | 900.00 | 1000.00 | - | - | - | - | 2600.00 | 2800.00 | - | - | 2600.00 | 2600.00 | - | - | 2600.00 | 3000.00 | 30.00 | 32.00 | 27.00 | 32.00 |
| බදුල්ල | 600.00 | 600.00 | 1160.00 | 1200.00 | 1600.00 | 1700.00 | 2000.00 | 2200.00 | 2600.00 | 2800.00 | 1600.00 | 1600.00 | 1480.00 | 1600.00 | 2580.00 | 2780.00 | 32.00 | 34.00 | 28.00 | 32.00 |
| කැප්පෙට්පොළ | 650.00 | 660.00 | - | - | 1500.00 | 1600.00 | 2400.00 | 2500.00 | - | - | 1500.00 | 1600.00 | 1600.00 | 1700.00 | 2400.00 | 2500.00 | 30.00 | 33.00 | 27.00 | 30.00 |
| මොණරාගල | - | - | - | - | 1200.00 | 1300.00 | 2600.00 | 2700.00 | - | - | - | - | - | - | 2800.00 | 3000.00 | 31.00 | 33.00 | 30.00 | 32.00 |
| කෑගල්ල | 1100.00 | 1150.00 | 1350.00 | 1400.00 | 1980.00 | 2000.00 | 2500.00 | 2520.00 | - | - | 1980.00 | 2000.00 | 2000.00 | 2220.00 | 2980.00 | 3000.00 | 33.00 | 34.00 | 31.00 | 32.00 |
| අම්පාර | 800.00 | 900.00 | 1200.00 | 1400.00 | 1900.00 | 2000.00 | 2400.00 | 2600.00 | - | - | - | - | - | - | 2600.00 | 2800.00 | - | - | 29.00 | 34.00 |
| දෙහිඅත්තකණ්ඩිය | - | - | - | - | - | - | - | - | - | - | - | - | - | - | - | - | - | - | - | - |
| නුවරඑළිය | 680.00 | 700.00 | - | - | 1600.00 | 1700.00 | 2500.00 | 2600.00 | - | - | 1600.00 | 1700.00 | 1700.00 | 1800.00 | 2400.00 | 2500.00 | 30.00 | 33.00 | 28.00 | 30.00 |
| නුවර | 850.00 | 900.00 | 1300.00 | 1400.00 | 1200.00 | 1300.00 | 2500.00 | 2600.00 | 3500.00 | 3600.00 | 1700.00 | 1800.00 | 1800.00 | 1900.00 | 2500.00 | 2600.00 | 30.00 | 32.00 | 28.00 | 30.00 |
| පුත්තලම | 750.00 | 800.00 | 1150.00 | 1250.00 | 1400.00 | 1500.00 | 2000.00 | 2300.00 | 3000.00 | 3000.00 | 1500.00 | 1600.00 | 2500.00 | 2650.00 | 2800.00 | 3000.00 | 30.00 | 30.00 | 25.00 | 28.00 |
| හම්බන්තොට | - | - | - | - | 1200.00 | 1250.00 | 2450.00 | 2500.00 | - | - | - | - | - | - | - | - | 30.00 | 30.00 | 30.00 | 32.00 |
| රත්නපුරය | 900.00 | 1000.00 | 1400.00 | 1400.00 | 1200.00 | 1400.00 | 2150.00 | 2400.00 | 3000.00 | 3200.00 | 2350.00 | 2400.00 | 1600.00 | 1800.00 | 2400.00 | 2600.00 | 29.00 | 30.00 | 26.00 | 28.00 |
| මාතර | 900.00 | 1000.00 | - | - | 1600.00 | 1700.00 | 2400.00 | 2600.00 | - | - | 2300.00 | 2400.00 | - | - | 2400.00 | 2500.00 | 30.00 | 32.00 | 24.00 | 28.00 |
| ගාල්ල | 1000.00 | 1100.00 | 1400.00 | 1500.00 | 1400.00 | 1600.00 | 2400.00 | 2600.00 | - | - | 1600.00 | 1800.00 | 1950.00 | 2000.00 | 2500.00 | 2600.00 | 30.00 | 32.00 | 30.00 | 30.00 |
| තිස්සමහාරාමය | 800.00 | 850.00 | 1300.00 | 1400.00 | 1300.00 | 1400.00 | - | - | - | - | - | - | - | - | 2300.00 | 2400.00 | - | - | 30.00 | 33.00 |
| මීගොඩ | 900.00 | 1000.00 | - | - | - | - | - | - | - | - | - | - | - | - | 3200.00 | 3400.00 | 28.00 | 32.00 | 28.00 | 30.00 |
| ඇඹිලිපිටිය | 900.00 | 950.00 | - | - | 1350.00 | 1400.00 | 2500.00 | 2600.00 | 2800.00 | 2850.00 | - | - | 1800.00 | 1850.00 | 2400.00 | 2450.00 | 28.00 | 30.00 | 25.00 | 27.00 |
| යාපනය | 600.00 | 700.00 | 1100.00 | 1200.00 | 1200.00 | 1300.00 | 2200.00 | 2300.00 | 2800.00 | 3000.00 | 1600.00 | 1700.00 | 2500.00 | 2600.00 | - | - | 34.00 | 35.00 | 32.00 | 33.00 |
| වවුනියාව | 600.00 | 700.00 | 1200.00 | 1300.00 | 1400.00 | 1500.00 | 2400.00 | 2500.00 | 2800.00 | 2900.00 | 1600.00 | 1700.00 | - | - | 2400.00 | 2500.00 | 32.00 | 34.00 | 30.00 | 32.00 |
| මන්නාරම | 800.00 | 850.00 | 1300.00 | 1350.00 | 1450.00 | 1500.00 | - | - | - | - | 1800.00 | 2000.00 | 2300.00 | 2350.00 | - | - | 33.00 | 35.00 | 30.00 | 32.00 |
| කිලිනොච්චිය | - | - | - | - | - | - | - | - | - | - | - | - | - | - | - | - | - | - | - | - |
| මුලතිව් | - | - | - | - | - | - | - | - | - | - | - | - | - | - | - | - | 36.00 | 37.00 | 33.00 | 35.00 |
| මඩකලපුව | 800.00 | 800.00 | 1500.00 | 1500.00 | - | - | - | - | - | - | 2400.00 | 2500.00 | 1500.00 | 1500.00 | - | - | 35.00 | 35.00 | 33.00 | 33.00 |
| ත්‍රිකුණාමලය | - | - | - | - | - | - | - | - | - | - | - | - | - | - | - | - | - | - | - | - |
| වෙයන්ගොඩ | - | - | - | - | - | - | 2000.00 | 2200.00 | - | - | - | - | - | - | 2400.00 | 2500.00 | 30.00 | 34.00 | 26.00 | 32.00 |
| ගලෙන්බිඳුණුවුව | 800.00 | 800.00 | - | - | 1200.00 | 1400.00 | 2500.00 | 2600.00 | 3000.00 | 3100.00 | 1800.00 | 1900.00 | 2300.00 | 2400.00 | 3000.00 | 3100.00 | 31.00 | 33.00 | 29.00 | 32.00 |
| බණ්ඩාරවෙල | - | - | - | - | 1800.00 | 1800.00 | 2400.00 | 2400.00 | - | - | - | - | - | - | 2500.00 | 2600.00 | 32.00 | 34.00 | 29.00 | 31.00 |
| මාතලේ | 700.00 | 900.00 | 1400.00 | 1500.00 | 1200.00 | 1400.00 | 2500.00 | 2700.00 | 3000.00 | 3200.00 | 1800.00 | 1900.00 | 1600.00 | 1700.00 | 2600.00 | 2800.00 | 32.00 | 34.00 | 30.00 | 31.00 |

වගු අංක 12: සලකා බලන සිල්ලර වෙළඳපොලවල කරවල මිල ගණන් (කිලෝවකට රුපියල්)

සති අංක 18: 01 - 07 මැයි 2026

| ප්‍රදේශ | කරවල වර්ග | | | | | | | | | | | | | |
|----------------|--------------------|---------|---------|---------|---------|---------|---------|---------|---------|---------|---------|---------|---------|---------|
| | හාල්මැස්සා(ආනයනික) | | කට්ටාවා | | තෝරා | | මෝරා | | බලයා | | අගුළුවා | | සාලයා | |
| කොළඹ | - | - | 2800.00 | 3500.00 | 3600.00 | 4000.00 | 3000.00 | 3200.00 | 2600.00 | 2800.00 | 2600.00 | 3000.00 | 1000.00 | 1200.00 |
| ගම්පහ | 2000.00 | 2200.00 | - | - | - | - | 3300.00 | 3400.00 | 1800.00 | 2000.00 | 2400.00 | 2460.00 | 1320.00 | 1400.00 |
| කුරුණෑගල | - | - | 2700.00 | 2800.00 | - | - | - | - | 1800.00 | 1900.00 | 2100.00 | 2200.00 | 1200.00 | 1300.00 |
| නිකවැරටිය | 1200.00 | 1400.00 | - | - | - | - | - | - | 1800.00 | 2000.00 | 2800.00 | 3000.00 | 800.00 | 1000.00 |
| දඹුල්ල | 1309.00 | 1400.00 | 2600.00 | 2800.00 | - | - | 2800.00 | 3000.00 | 1600.00 | 1800.00 | 2200.00 | 2400.00 | - | - |
| අනුරාධපුරය | - | - | - | - | - | - | - | - | - | - | - | - | - | - |
| තඹින්නේගම | - | - | 2500.00 | 2600.00 | - | - | 3000.00 | 3200.00 | 1500.00 | 1600.00 | - | - | 1000.00 | 1200.00 |
| පොළොන්නරුව | 1800.00 | 1900.00 | - | - | - | - | - | - | - | - | - | - | - | - |
| කළුතර | - | - | - | - | - | - | - | - | 1400.00 | 1800.00 | - | - | 1000.00 | 1300.00 |
| බදුල්ල | 1150.00 | 1300.00 | 2800.00 | 2800.00 | 3000.00 | 3200.00 | 2800.00 | 3200.00 | 1600.00 | 1800.00 | 2200.00 | 2400.00 | - | - |
| කැප්පෙට්පොළ | - | - | - | - | - | - | - | - | - | - | - | - | - | - |
| මොණරාගල | - | - | - | - | - | - | - | - | - | - | - | - | - | - |
| කෑගල්ල | 1600.00 | 1700.00 | - | - | - | - | - | - | - | - | - | - | - | - |
| අම්පාර | 1500.00 | 1600.00 | 2500.00 | 2600.00 | - | - | 2900.00 | 3200.00 | 1900.00 | 2000.00 | - | - | - | - |
| දෙහිඅත්තකණ්ඩිය | - | - | - | - | - | - | - | - | - | - | - | - | - | - |
| නුවරඑළිය | - | - | 3000.00 | 3200.00 | 3200.00 | 3300.00 | 3100.00 | 3200.00 | 1750.00 | 1800.00 | 1750.00 | 1800.00 | 950.00 | 1000.00 |
| නුවර | - | - | - | - | - | - | 3000.00 | 3200.00 | 1800.00 | 2000.00 | 2300.00 | 2400.00 | 1100.00 | 1150.00 |
| පුත්තලම | 1500.00 | 1600.00 | 2700.00 | 3000.00 | - | - | 2800.00 | 3000.00 | 1400.00 | 1600.00 | - | - | 1200.00 | 1200.00 |
| හම්බන්තොට | - | - | - | - | - | - | - | - | 1500.00 | 1500.00 | - | - | - | - |
| රත්නපුරය | 1360.00 | 1800.00 | 2400.00 | 2800.00 | - | - | 3000.00 | 3200.00 | 1720.00 | 2320.00 | 2400.00 | 2520.00 | - | - |
| මාතර | - | - | - | - | - | - | 2800.00 | 3000.00 | 1800.00 | 2000.00 | - | - | - | - |
| ගාල්ල | 2000.00 | 2000.00 | 2400.00 | 2800.00 | 3200.00 | 3400.00 | 2800.00 | 2800.00 | 1600.00 | 1800.00 | 2400.00 | 2600.00 | 1000.00 | 1400.00 |
| තිස්සමහාරාමය | - | - | - | - | - | - | - | - | - | - | - | - | - | - |
| මීගොඩ | - | - | - | - | - | - | - | - | 1800.00 | 2000.00 | - | - | 1000.00 | 1120.00 |
| ඇඹිලිපිටිය | 1800.00 | 1900.00 | 2500.00 | 2600.00 | - | - | - | - | 1700.00 | 1800.00 | - | - | 950.00 | 1000.00 |
| යාපනය | - | - | - | - | - | - | 2500.00 | 2600.00 | 1400.00 | 1500.00 | - | - | 950.00 | 1000.00 |
| වවුනියාව | 1600.00 | 1700.00 | 2600.00 | 2700.00 | - | - | 2800.00 | 2900.00 | 1200.00 | 1300.00 | - | - | - | - |
| මන්නාරම | 1250.00 | 1300.00 | 2750.00 | 2800.00 | - | - | 2500.00 | 2600.00 | 1350.00 | 1400.00 | - | - | - | - |
| කිලිනොච්චිය | - | - | - | - | - | - | - | - | - | - | - | - | - | - |
| මුලතිව් | 1500.00 | 1600.00 | 2500.00 | 2600.00 | 2900.00 | 3000.00 | 2500.00 | 2600.00 | 1250.00 | 1400.00 | - | - | - | - |
| මඩකලපුව | 1200.00 | 1200.00 | 3000.00 | 3000.00 | - | - | - | - | 2500.00 | 2500.00 | - | - | 800.00 | 850.00 |
| ත්‍රිකුණාමලය | - | - | - | - | - | - | - | - | - | - | - | - | - | - |
| වෙයන්ගොඩ | 1200.00 | 1320.00 | - | - | - | - | - | - | 1800.00 | 1920.00 | - | - | 1000.00 | 1200.00 |
| ගලෙන්බිඳුණුවැව | 1600.00 | 1800.00 | 3400.00 | 3500.00 | 3400.00 | 3500.00 | 3300.00 | 3500.00 | 1600.00 | 2300.00 | 3000.00 | 3200.00 | 800.00 | 1000.00 |
| බණ්ඩාරවෙල | - | - | - | - | - | - | - | - | - | - | - | - | - | - |
| මාතලේ | - | - | 2800.00 | 3000.00 | - | - | 3000.00 | 3200.00 | 1800.00 | 2100.00 | 2600.00 | 2700.00 | 800.00 | 1000.00 |

වගු අංක 13: සලකා බලන සිල්ලර වෙළඳපොලවල මස් මිල ගණන් (කිලෝවකට රුපියල්)

සති අංක 18: 01 - 07 මැයි 2026

| ප්‍රදේශ | හරක් මස් | කුකුල් මස් | | එළ මස් | ඌරු මස් |
|----------------|-------------------|-------------------|-------------------|-------------------|-------------------|
| | | බ්‍රොයිලර් | කරි | | |
| කොළඹ | 3000.00 - 3400.00 | 1350.00 - 1480.00 | 1200.00 - 1340.00 | 4200.00 - 4600.00 | 2700.00 - 2700.00 |
| ගම්පහ | - | 1400.00 - 1450.00 | 1500.00 - 1500.00 | 4000.00 - 4000.00 | 2600.00 - 2600.00 |
| කුරුණෑගල | 2600.00 - 2600.00 | 1350.00 - 1400.00 | - | - | 2700.00 - 2700.00 |
| නිකවැරටිය | 2450.00 - 2600.00 | 1350.00 - 1480.00 | - | - | - |
| දඹුල්ල | - | 1440.00 - 1460.00 | 1500.00 - 1500.00 | - | 2600.00 - 2700.00 |
| අනුරාධපුරය | - | - | - | - | - |
| තඹිත්තේගම | - | 1250.00 - 1350.00 | - | - | 2600.00 - 2800.00 |
| පොළොන්නරුව | 2700.00 - 2700.00 | 1440.00 - 1460.00 | 1600.00 - 1650.00 | 3700.00 - 3800.00 | 2800.00 - 2800.00 |
| කළුතර | 2800.00 - 3000.00 | 1400.00 - 1450.00 | 1350.00 - 1380.00 | - | 2600.00 - 2700.00 |
| බදුල්ල | 2600.00 - 2790.00 | 1480.00 - 1550.00 | 1280.00 - 1480.00 | 3600.00 - 3680.00 | - |
| කැප්පේටිපොළ | 2400.00 - 2400.00 | 1400.00 - 1450.00 | 1480.00 - 1500.00 | 3000.00 - 3200.00 | - |
| මොණරාගල | 2800.00 - 2800.00 | 1500.00 - 1600.00 | 1650.00 - 1700.00 | - | 3000.00 - 3200.00 |
| කෑගල්ල | - | 1450.00 - 1490.00 | 1300.00 - 1350.00 | 3650.00 - 3750.00 | 2850.00 - 2950.00 |
| අම්පාර | 2400.00 - 2500.00 | 1450.00 - 1600.00 | - | - | 2800.00 - 3000.00 |
| දෙහිඅත්තකණ්ඩිය | - | - | - | - | - |
| නුවරඑළිය | 2450.00 - 2500.00 | 1440.00 - 1460.00 | 1540.00 - 1550.00 | 3800.00 - 4000.00 | 2700.00 - 2800.00 |
| නුවර | 2600.00 - 2700.00 | 1260.00 - 1280.00 | 1280.00 - 1300.00 | 3800.00 - 3900.00 | 2800.00 - 2900.00 |
| පුත්තලම | 2600.00 - 2700.00 | 1400.00 - 1500.00 | 1600.00 - 1700.00 | 4500.00 - 4500.00 | - |
| හම්බන්තොට | - | 1430.00 - 1450.00 | 1200.00 - 1300.00 | - | 3000.00 - 3100.00 |
| රත්නපුරය | 2700.00 - 2700.00 | 1300.00 - 1400.00 | 1250.00 - 1320.00 | 4000.00 - 4000.00 | 2700.00 - 2700.00 |
| මාතර | - | 1350.00 - 1450.00 | - | - | - |
| ගාල්ල | 2800.00 - 2800.00 | 1450.00 - 1450.00 | 1200.00 - 1200.00 | 3900.00 - 3900.00 | - |
| තිස්සමහාරාමය | - | 1400.00 - 1550.00 | - | - | - |
| මීගොඩ | - | 1380.00 - 1450.00 | 1440.00 - 1450.00 | - | 2900.00 - 3000.00 |
| ඇඹිලිපිටිය | 2550.00 - 2600.00 | 1290.00 - 1400.00 | 1300.00 - 1350.00 | - | 2800.00 - 2950.00 |
| යාපනය | 2350.00 - 2400.00 | 1600.00 - 1650.00 | 1700.00 - 1750.00 | 3500.00 - 4000.00 | - |
| වවුනියාව | 2100.00 - 2300.00 | 1550.00 - 1600.00 | 1650.00 - 1700.00 | 3900.00 - 4000.00 | - |
| මන්නාරම | 2250.00 - 2300.00 | 1550.00 - 1600.00 | 1600.00 - 1650.00 | - | - |
| කිලිනොච්චිය | - | - | - | - | - |
| මුලතිව් | 2300.00 - 2300.00 | 1550.00 - 1600.00 | 1600.00 - 1650.00 | - | - |
| මඩකලපුව | - | - | - | - | - |
| ත්‍රිකුණාමලය | - | - | - | - | - |
| වේයන්ගොඩ | 2800.00 - 2800.00 | 1380.00 - 1450.00 | - | - | 2500.00 - 2600.00 |
| ගලෙන්බිඳුණුවාව | 2600.00 - 2600.00 | 1280.00 - 1300.00 | 1450.00 - 1500.00 | 3600.00 - 3600.00 | 2400.00 - 2500.00 |
| බණ්ඩාරවෙල | 2500.00 - 2500.00 | 1300.00 - 1350.00 | - | 3800.00 - 3900.00 | - |
| මාතලේ | 2500.00 - 2600.00 | 1300.00 - 1350.00 | - | 3600.00 - 3800.00 | 2700.00 - 2800.00 |

වගු අංක 14: පිටකොටුව නොග වෙළඳපොළෙහි නොග මිල ගණන් (කිලෝවකට රුපියල්)
සති අංක 18: 01 - 07 මැයි 2026

| වර්ගය | පරාසය | මිල ගණන් වල සාමාන්‍ය | | | මිල වෙනස්වීම % | | වර්ගය | පරාසය | මිල ගණන් වල සාමාන්‍ය | | | මිල වෙනස්වීම % | | |
|--------------------|-----------------|----------------------|-------------|------------|----------------|-------------|-------------------------------|---------|----------------------|-------------|------------|----------------|-------------|--------|
| | | මෙම සතිය | පසුගිය සතිය | පසුගිය වසර | පසුගිය සතියට | පසුගිය වසරට | | | මෙම සතිය | පසුගිය සතිය | පසුගිය වසර | පසුගිය සතියට | පසුගිය වසරට | |
| සහල් | | | | | | | පොල් (හෙඩ්සකට රු.) | | | | | | | |
| දේශීය | | | | | | | ලොකු | 150.00 | 160.00 | 155.00 | 157.50 | 206.25 | -1.59 | -24.85 |
| සමබා 1 | 250.00 - 255.00 | 251.43 | 255.83 | 242.50 | -1.72 | 3.68 | කුඩා | 130.00 | 140.00 | 135.00 | 137.50 | 176.25 | -1.82 | -23.40 |
| සමබා 2 | 245.00 - 248.00 | 246.50 | 248.75 | 236.50 | -0.90 | 4.23 | | | | | | | | |
| කිරි සමබා | 340.00 - 350.00 | 345.00 | 345.00 | 270.00 | 0.00 | 27.78 | පළතුරු | | | | | | | |
| නාඩු 1 | 210.00 - 212.00 | 210.57 | 208.56 | 226.67 | 0.97 | -7.10 | කෙසෙල් | | | | | | | |
| නාඩු 2 | 205.00 - 208.00 | 206.50 | 203.75 | 221.00 | 1.35 | -6.56 | ඇඹුල් | 100.00 | 140.00 | 120.83 | 140.00 | 92.00 | -13.69 | 31.34 |
| රතු කැකුළු | 190.00 - 195.00 | 191.43 | 191.88 | 212.00 | -0.23 | -9.70 | කෝලිකුටු | 220.00 | 300.00 | 268.18 | 319.00 | 218.57 | -15.93 | 22.70 |
| සුදු කැකුළු | 200.00 - 210.00 | 205.00 | 203.57 | 212.33 | 0.70 | -3.45 | සීනි | 80.00 | 140.00 | 109.17 | 117.50 | 106.00 | -7.09 | 2.99 |
| ආනයනික | | | | | | | ආනමාලු | 200.00 | 280.00 | 233.33 | 258.33 | 223.27 | -9.68 | 4.51 |
| සමබා | 225.00 - 235.00 | 230.00 | 239.60 | 230.00 | -4.01 | 0.00 | ඇමිබුන් | 200.00 | 280.00 | 236.67 | 258.33 | 242.40 | -8.39 | -2.37 |
| නාඩු | - | - | - | - | - | - | පැපොල් | 100.00 | 160.00 | 130.00 | 144.44 | 100.00 | -10.00 | 30.00 |
| රතු කැකුළු | - | - | - | - | - | - | වැල් දොඩම | 400.00 | 500.00 | 450.00 | 406.25 | 450.00 | 10.77 | 0.00 |
| සුදු කැකුළු | - | - | - | - | - | - | අන්නායි | 200.00 | 230.00 | 212.50 | 248.75 | 351.67 | -14.57 | -39.57 |
| එයඳි මිරිස් | | | | | | | අන්නායි (මධ්‍යම) | | | | | | | |
| ආනයනික | 900.00 - 960.00 | 926.67 | 948.57 | 525.00 | -2.31 | 76.51 | අන්නායි (කුඩා) | | | | | | | |
| ළඹ | | | | | | | අඹ | | | | | | | |
| සිතන් | - | - | 185.00 | - | - | - | බෙට්ටි | 300.00 | 350.00 | 325.00 | 275.00 | | 18.18 | |
| වෙදාලන් | 200.00 - 280.00 | 242.50 | 264.29 | 296.00 | -8.24 | -18.07 | කර්තකොලොම්බන් | 400.00 | 600.00 | 510.00 | 490.00 | 1265.63 | 4.08 | -59.70 |
| ආනයනික | 230.00 - 275.00 | 246.25 | 272.00 | 263.33 | -9.47 | -6.49 | විලාඩ | 350.00 | 450.00 | 400.00 | 362.50 | | 10.34 | |
| ලොකු ඵල | | | | | | | කොහු | | | | | | | |
| ආනයනික | 130.00 - 150.00 | 141.43 | 129.38 | 80.83 | 9.32 | 74.96 | වෙනත් පළතුරු | | | | | | | |
| දේශීය | - | - | - | - | - | - | දිවුල් | 220.00 | 350.00 | 280.00 | 279.00 | 543.75 | 0.36 | -48.51 |
| අර්බාපල් | | | | | | | දොඩම | 150.00 | 220.00 | 180.00 | 192.22 | 209.38 | -6.36 | -14.03 |
| වැලිමඩ | 200.00 - 220.00 | 210.00 | 214.00 | 247.50 | -1.87 | -15.15 | ඇලිගැටපේර | 500.00 | 800.00 | 640.00 | 618.18 | 418.13 | 3.53 | 53.06 |
| නුවරඑළිය | 220.00 - 250.00 | 236.00 | 258.00 | 270.00 | -8.53 | -12.59 | බෙලි | 200.00 | 300.00 | 268.75 | 243.75 | 121.88 | 10.26 | 120.51 |
| ආනයනික | 140.00 - 150.00 | 146.25 | 143.89 | 177.50 | 1.64 | -17.61 | මිදි | 2100.00 | 2350.00 | 2235.71 | 2095.00 | 1666.67 | 6.72 | 34.14 |
| යානප | | | | | | | කැමිලි | 170.00 | 200.00 | 187.78 | 188.89 | 145.00 | -0.59 | 29.50 |
| මුං ඇට | 800.00 - 850.00 | 824.00 | 825.00 | 778.57 | -0.12 | 5.83 | | | | | | | | |
| කඩිපි (සුදු) | 700.00 - 750.00 | 725.00 | 775.00 | 675.00 | -6.45 | 7.41 | මාළු | | | | | | | |
| කඩිපි (රතු) | 750.00 - 800.00 | 775.00 | 730.00 | 675.00 | 6.16 | 14.81 | සාලයා | 500.00 | 600.00 | 575.00 | 612.50 | 476.36 | -6.12 | 20.71 |
| රතු පරිප්පු | 230.00 - 250.00 | 239.17 | 245.00 | 254.17 | -2.38 | -5.90 | හුරුල්ලා | | | | 966.67 | 1038.89 | | |
| ඵලවල් | | | | | | | බලයා | 1000.00 | 1300.00 | 1166.67 | 900.00 | 1199.09 | 29.63 | -2.70 |
| බටර් බෝංචි | - | - | - | - | - | - | කෙලවල්ලා | 1700.00 | 1800.00 | 1766.67 | 1583.33 | 1645.45 | 11.58 | 7.37 |
| කොළ බෝංචි | 500.00 - 600.00 | 565.00 | 503.00 | 600.00 | 12.33 | -5.83 | තෝරා | 2800.00 | 3000.00 | 2866.67 | 2233.33 | 2104.55 | 28.36 | 36.21 |
| කැරට | 180.00 - 250.00 | 212.00 | 210.00 | 625.00 | 0.95 | -66.08 | පර්ට | 1600.00 | 1700.00 | 1633.33 | 1242.86 | 1356.00 | 31.42 | 20.45 |
| ලීක්ස් | 160.00 - 220.00 | 192.00 | 152.00 | 125.00 | 26.32 | 53.60 | මෝරා | 1600.00 | 1700.00 | 1633.33 | 1333.33 | | 22.50 | |
| බිට රූට | 200.00 - 250.00 | 220.00 | 151.00 | 453.85 | 45.70 | -51.53 | ඉස්සා | 1200.00 | 1600.00 | 1362.50 | 1831.25 | 1981.82 | -25.60 | -31.25 |
| තෝකෝල් | 150.00 - 200.00 | 168.00 | 102.00 | 237.00 | 64.71 | -29.11 | කලපන් | 2000.00 | 2200.00 | 2100.00 | 1742.86 | 2000.00 | 20.49 | 5.00 |
| රාබු | 100.00 - 120.00 | 112.00 | 77.00 | 133.00 | 45.45 | -15.79 | බිත්තර (බිත්තරයකට රු.) | | | | | | | |
| ගෝරා | 70.00 - 100.00 | 84.44 | 84.00 | 334.00 | 0.53 | -74.72 | දුඹුරු | 27.00 | 29.00 | 28.00 | 31.25 | 29.00 | -10.40 | -3.45 |
| තක්කාලි | 200.00 - 250.00 | 231.00 | 143.00 | 725.00 | 61.54 | -68.14 | සුදු | 25.00 | 27.00 | 26.00 | 28.50 | 26.63 | -8.77 | -2.35 |
| බණ්ඩක්කා | 200.00 - 250.00 | 233.00 | 253.00 | 296.00 | -7.91 | -21.28 | කරවල | | | | | | | |
| මමබු | 250.00 - 350.00 | 300.00 | 212.00 | 390.00 | 41.51 | -23.08 | හාල්මාස්සා | 1000.00 | 1600.00 | 1312.50 | 1508.33 | 1225.45 | -12.98 | 7.10 |
| මාළු මිරිස් | 250.00 - 350.00 | 288.00 | 229.00 | 715.00 | 25.76 | -59.72 | හාල්මාස්සා (ආනයනික) | 1000.00 | 1050.00 | 1025.00 | 1137.50 | 647.27 | -9.89 | 58.36 |
| වටටක්කා | 70.00 - 80.00 | 76.00 | 61.00 | 176.00 | 24.59 | -56.82 | කට්ටා | 2200.00 | 2400.00 | 2316.67 | 2158.33 | | 7.34 | |
| පිපිඤ්ඤා | 150.00 - 200.00 | 178.00 | 124.00 | 68.00 | 43.55 | 161.76 | කට්ටා (ආනයනික) | 2400.00 | 2500.00 | 2450.00 | 2158.33 | 1658.00 | 13.51 | 47.77 |
| කරවිල | 300.00 - 400.00 | 350.00 | 262.00 | 363.00 | 33.59 | -3.58 | තෝරා | | | | | | | |
| පතෝල | 300.00 - 400.00 | 350.00 | 278.00 | 324.00 | 25.90 | 8.02 | තෝරා (ආනයනික) | 3200.00 | 3350.00 | 3250.00 | 3183.33 | | 2.09 | |
| මුරුංගා | 200.00 - 600.00 | 341.67 | 550.00 | 600.91 | -37.88 | -43.14 | මෝරා | 2450.00 | 2600.00 | 2550.00 | 2633.33 | 1871.00 | -3.16 | 36.29 |
| වැටකොළ | 280.00 - 350.00 | 325.00 | 292.00 | 324.00 | 11.30 | 0.31 | මෝරා (ආනයනික) | 2450.00 | 2500.00 | 2466.67 | 2516.67 | | -1.99 | |
| මැ කරල් | 200.00 - 250.00 | 227.00 | 263.00 | 350.00 | -13.69 | -35.14 | බලයා | 1450.00 | 1500.00 | 1466.67 | 1393.75 | 1298.18 | 5.23 | 12.98 |
| අළු කෙසෙල් | 70.00 - 100.00 | 84.00 | 77.00 | 72.00 | 9.09 | 16.67 | බලයා (ආනයනික) | | | | | | | |
| අඹු මිරිස් | 80.00 - 150.00 | 112.00 | 113.00 | 176.00 | -0.88 | -36.36 | අඹුළුවා | | | | 2133.33 | | | |
| දෙහි | 300.00 - 350.00 | 327.00 | 252.00 | 191.00 | 29.76 | 71.20 | අඹුළුවා (ආනයනික) | 2100.00 | 2200.00 | 2166.67 | 2108.33 | 1604.55 | 2.77 | 35.03 |
| දේශීය ඵල | | | | | | | මඩුවා | 1400.00 | 1500.00 | 1466.67 | 1541.67 | 1298.18 | -4.86 | 12.98 |
| බතල | 150.00 - 200.00 | 172.00 | 152.00 | 208.00 | 13.16 | -17.31 | මඩුවා (ආනයනික) | | | | | | | |
| මඤ්ඤාක්කා | 100.00 - 150.00 | 125.00 | 123.33 | 102.00 | 1.35 | 22.55 | තෝරුවා | | | | | | | |
| කොළ ඵලවල් | | | | | | | තෝරුවා (ආනයනික) | | | | | | | |
| මුතු ඉඳුචුන්න | 110.00 - 120.00 | 115.00 | 112.00 | 100.00 | 2.68 | 15.00 | සාලයා | 800.00 | 880.00 | 832.50 | 807.14 | 779.09 | 3.14 | 6.86 |
| කංකුන් | 110.00 - 120.00 | 115.00 | 112.00 | 100.00 | 2.68 | 15.00 | සාලයා (ආනයනික) | | | | | | | |
| ගොටුකොළ | 280.00 - 300.00 | 290.00 | 228.00 | 292.00 | 27.19 | -0.68 | | | | | | | | |

සලකා බලන සතිය : සති අංක 18: 01 - 07 මැයි 2026
පසුගිය සතිය : සති අංක 17: 24 - 30 අප්‍රේල් 2026

වගු අංක 15: කොළඹ හා අවට සිල්ලර වෙළඳපවුල මිල ගණන් (කිලෝවකට රුපියල්)

සති අංක 18: 01 - 07 මැයි 2026

| වර්ගය | පරාසය | මිල ගණන් වල සාමාන්‍ය | | | මිල වෙනස්වීම | | වර්ගය | පරාසය | මිල ගණන් වල සාමාන්‍ය | | | මිල වෙනස්වීම | |
|---------------------|-------------------|----------------------|-------------|------------|--------------|---------------|-------------------------------|-------------------|----------------------|-------------|------------|--------------|---------------|
| | | මෙම සතිය | පසුගිය සතිය | පසුගිය වසර | පසුගිය සතියට | පසුගිය වසරට % | | | මෙම සතිය | පසුගිය සතිය | පසුගිය වසර | පසුගිය සතියට | පසුගිය වසරට % |
| සහල් | | | | | | | පොල් (ගෙඩියකට රු.) | | | | | | |
| දේශීය | | | | | | | ලොකු | 160.00 - 200.00 | 179.21 | 181.18 | 230.21 | -1.97 | -22.15 |
| සමබා 1 | 260.00 - 280.00 | 272.25 | 276.05 | 247.33 | -3.80 | 10.07 | කුඩා | 140.00 - 160.00 | 151.11 | 155.71 | 197.50 | -4.60 | -23.49 |
| සමබා 2 | - | - | - | - | - | - | පළතුරු | | | | | | |
| කිරි සමබා | 360.00 - 385.00 | 375.33 | 373.21 | 275.79 | 2.12 | 36.09 | කෙසෙල් | | | | | | |
| නාඩු 1 | 230.00 - 240.00 | 234.00 | 233.50 | 233.53 | 0.50 | 0.20 | ඇඹුල් | 150.00 - 250.00 | 214.55 | 230.91 | 175.20 | -16.36 | 22.46 |
| නාඩු 2 | - | - | - | - | - | - | කෝලිකුටුටු | 300.00 - 500.00 | 375.00 | 424.09 | 296.25 | -49.09 | 26.58 |
| රතු කැකුළු | 200.00 - 220.00 | 217.27 | 219.00 | 228.24 | -1.73 | -4.80 | සීනි | 140.00 - 240.00 | 198.10 | 208.91 | 180.95 | -10.82 | 9.47 |
| සුදු කැකුළු | 220.00 - 230.00 | 224.74 | 224.21 | 226.11 | 0.53 | -0.61 | ආනමාලු | 250.00 - 380.00 | 334.00 | 348.00 | 320.30 | -14.00 | 4.28 |
| ආනයනික | | | | | | | ඇම්බුන් | 250.00 - 380.00 | 335.33 | 351.43 | 326.61 | -16.10 | 2.67 |
| සමබා | - | - | - | 244.62 | - | - | පැපොල් | 160.00 - 350.00 | 232.86 | 239.52 | 179.20 | -6.67 | 29.94 |
| නාඩු | - | - | - | - | - | - | වැල් දොඩම් | 500.00 - 800.00 | 721.43 | 717.95 | 652.50 | 3.48 | 10.56 |
| රතු කැකුළු | - | - | - | - | - | - | අන්නායි | 300.00 - 450.00 | 372.11 | 377.08 | 415.29 | -4.98 | -10.40 |
| සුදු කැකුළු | - | - | - | - | - | - | අන්නායි (මධ්‍යම) | - | - | - | - | - | - |
| චියළි මිරිස් | | | | | | | අන්නායි (කුඩා) | - | - | - | - | - | - |
| ආනයනික | 1000.00 - 1300.00 | 1187.50 | 1210.00 | 800.43 | -22.50 | 48.36 | අඹ | | | | | | |
| ළඹ | | | | | | | බෙට්ටි | 350.00 - 500.00 | 391.67 | 366.67 | | 25.00 | |
| සිතන් | - | - | - | - | - | - | කර්තකොලොම්බන් | 500.00 - 700.00 | 607.65 | 581.43 | 576.88 | 26.22 | 5.33 |
| වේදාලන් | - | - | - | - | - | - | විලාඩු | 500.00 - 600.00 | 537.50 | 433.08 | | 104.42 | |
| ආනයනික | 350.00 - 500.00 | 409.62 | 410.42 | 427.50 | -0.80 | -4.18 | කොහු | - | - | - | - | - | - |
| ලොකු ජෛෂ් | | | | | | | වෙනත් පළතුරු | | | | | | |
| ආනයනික | 170.00 - 240.00 | 199.55 | 193.33 | 150.48 | 6.21 | 32.61 | දිවුල් | 450.00 - 900.00 | 673.53 | 633.33 | 907.61 | 40.20 | -25.79 |
| දේශීය | - | - | - | - | - | - | දොඩම් | 200.00 - 600.00 | 430.53 | 487.22 | 407.14 | -56.70 | 5.74 |
| අර්බුදාපල් | | | | | | | අලිගැටපේර | 600.00 - 1200.00 | 846.15 | 1011.76 | 646.50 | -165.61 | 30.88 |
| වැලිමඩ | 320.00 - 360.00 | 345.00 | 360.00 | | -15.00 | | බෙලි | 400.00 - 800.00 | 586.67 | 568.75 | 289.21 | 17.92 | 102.85 |
| නුවරඑළිය | 370.00 - 460.00 | 411.25 | 419.23 | 428.33 | -7.98 | -3.99 | මිදි | 2300.00 - 3000.00 | 2700.00 | 2664.29 | 2263.64 | -3.33 | 19.28 |
| ආනයනික | 180.00 - 240.00 | 208.18 | 199.13 | 222.50 | 9.05 | -6.44 | කැමිලි | 200.00 - 250.00 | 220.56 | 225.63 | 198.42 | -5.07 | 11.16 |
| ධාන්‍ය | | | | | | | | | | | | | |
| මුං ඇට | 850.00 - 1100.00 | 977.00 | 976.50 | 881.11 | 0.50 | 10.88 | මාළු | | | | | | |
| කඩි (සුදු) | 900.00 - 1200.00 | 1061.18 | 1077.06 | 829.41 | -15.88 | 27.94 | සාලයා | 880.00 - 1000.00 | 951.11 | 836.92 | 690.95 | 114.19 | 37.65 |
| කඩි (රතු) | 900.00 - 1200.00 | 1047.65 | 1041.76 | 836.42 | 5.88 | 25.25 | හුරුල්ලා | 1300.00 - 1300.00 | 1300.00 | 1282.50 | 1213.64 | 17.50 | 7.12 |
| රතු පරිප්පු | 280.00 - 340.00 | 302.73 | 305.71 | 295.45 | -2.99 | 2.46 | බලයා | 1400.00 - 1800.00 | 1578.57 | 1205.00 | 1266.67 | 373.57 | 24.62 |
| ළඹ වළ | | | | | | | කෙලවල්ලා | 1850.00 - 3000.00 | 2337.50 | 2233.33 | 2002.94 | 104.17 | 16.70 |
| බටර් බෝංචි | - | - | - | - | - | - | තෝරා | 3000.00 - 4400.00 | 3707.14 | 3377.78 | 3280.00 | 329.37 | 13.02 |
| කොළ බෝංචි | 550.00 - 800.00 | 678.95 | 647.60 | 676.25 | 31.35 | 0.40 | පරවි | 1800.00 - 2800.00 | 2245.00 | 1846.88 | 1787.50 | 398.13 | 25.59 |
| කාරට | 280.00 - 600.00 | 405.26 | 375.00 | 706.54 | 30.26 | -42.64 | මෝරා | 1800.00 - 2000.00 | 1925.00 | 1860.00 | | 65.00 | |
| ලීක්ස් | 260.00 - 480.00 | 344.21 | 318.40 | 294.17 | 25.81 | 17.01 | ඉස්සා | 2400.00 - 3000.00 | 2635.71 | 2650.00 | 2280.00 | -14.29 | 15.60 |
| බීච් රූචි | 250.00 - 600.00 | 279.44 | 325.77 | 556.25 | 53.68 | -31.79 | තලපන් | 2400.00 - 3200.00 | 2912.50 | 2866.67 | 2814.29 | 45.83 | 3.49 |
| තෝකෝල් | 250.00 - 320.00 | 296.67 | 332.00 | 355.00 | -35.33 | -16.43 | බිත්තර (බිත්තරයකට රු.) | | | | | | |
| රාඩු | 150.00 - 400.00 | 285.29 | 220.00 | 303.91 | 65.29 | -6.13 | දුඹුරු | 29.00 - 32.00 | 30.60 | 33.20 | 31.95 | -2.60 | -4.23 |
| ගෝවා | 160.00 - 400.00 | 285.26 | 256.80 | 502.50 | 28.46 | -43.23 | සුදු | 27.00 - 31.00 | 29.30 | 31.80 | 30.30 | -2.50 | -3.30 |
| කක්කාලි | 250.00 - 480.00 | 351.67 | 296.00 | 850.80 | 55.67 | -58.67 | කරවල | | | | | | |
| බණ්ඩක්කා | 250.00 - 480.00 | 362.00 | 362.80 | 384.58 | -0.80 | -5.87 | හාල්මැස්සා | 1700.00 - 2200.00 | 1956.25 | 1980.00 | 1662.50 | -23.75 | 17.67 |
| වම්බු | 280.00 - 600.00 | 439.44 | 345.45 | 533.85 | 93.99 | -17.68 | හාල්මැස්සා (ආනයනික) | - | - | - | 1059.09 | | |
| මාළු මිරිස් | 380.00 - 650.00 | 524.74 | 490.80 | 941.67 | 33.94 | -44.28 | කට්ටාටා | 2800.00 - 3500.00 | 3118.18 | 3020.83 | 2370.00 | 97.35 | 31.57 |
| වට්ටක්කා | 120.00 - 280.00 | 201.11 | 188.85 | 295.42 | 12.26 | -31.92 | තෝරා | 3600.00 - 4000.00 | 3800.00 | | | | |
| පිපිස්සා | 180.00 - 320.00 | 260.00 | 237.60 | 192.80 | 22.40 | 34.85 | මෝරා | 3000.00 - 3200.00 | 3109.09 | 3141.67 | 2475.00 | -32.58 | 25.62 |
| කරවිල | 350.00 - 700.00 | 504.44 | 397.60 | 566.96 | 106.84 | -11.03 | බලයා | 2600.00 - 2800.00 | 2700.00 | 2187.50 | 1740.00 | 512.50 | 55.17 |
| පතෝල | 350.00 - 500.00 | 445.71 | 411.82 | 468.00 | 33.90 | -4.76 | අඹුවා | 2600.00 - 3000.00 | 2850.00 | 2808.33 | 2287.50 | 41.67 | 24.59 |
| මුරුංගා | 600.00 - 1000.00 | 800.00 | 837.50 | 1238.89 | -37.50 | -35.43 | මඩුඩා | - | - | - | - | - | - |
| වැටකොළ | 350.00 - 640.00 | 488.00 | 466.67 | 476.00 | 21.33 | 2.52 | සාලයා | 1000.00 - 1200.00 | 1133.33 | 1121.43 | 1241.18 | 11.90 | -8.69 |
| මැ කරල් | 260.00 - 480.00 | 369.33 | 381.30 | 465.42 | -11.97 | -20.64 | මස් | | | | | | |
| අළු කෙසෙල් | 160.00 - 400.00 | 291.25 | 285.00 | 249.55 | 6.25 | 16.71 | හරක් මස් | 3000.00 - 3400.00 | 3150.00 | 3120.00 | 2670.00 | 30.00 | 17.98 |
| අඹු මිරිස් | 200.00 - 600.00 | 398.82 | 437.50 | 447.62 | -38.68 | -10.90 | කුකුල් මස් (ප්‍රොසියර්) | 1350.00 - 1480.00 | 1434.44 | 1514.00 | 1118.18 | -79.56 | 28.28 |
| දෙහි | 350.00 - 800.00 | 567.50 | 564.40 | 456.96 | 3.10 | 24.19 | කුකුල් මස් (කරි) | 1200.00 - 1340.00 | 1271.43 | 1283.33 | 1054.55 | -11.90 | 20.57 |
| දේශීය ඇල | | | | | | | එළු මස් | 4200.00 - 4600.00 | 4400.00 | 4350.00 | 3654.55 | 50.00 | 20.40 |
| බතල | 240.00 - 400.00 | 345.33 | 316.52 | 328.18 | 28.81 | 5.23 | ලෞරු මස් | 2700.00 - 2700.00 | 2700.00 | 2750.00 | 1675.00 | -50.00 | 61.19 |
| මස්සාක්කා | 160.00 - 260.00 | 225.00 | 210.00 | 205.22 | 15.00 | 9.64 | | | | | | | |
| කොළ ජෛෂ් | | | | | | | | | | | | | |
| මුතු ඡූටුරන්ත | 150.00 - 300.00 | 238.00 | 190.67 | 215.00 | 47.33 | 10.70 | | | | | | | |
| කංකුන් | 150.00 - 300.00 | 238.00 | 186.88 | 215.00 | 51.13 | 10.70 | | | | | | | |
| ගොටුකොළ | 300.00 - 360.00 | 326.15 | 327.33 | 506.00 | -1.18 | -35.54 | | | | | | | |

සලකා බලන සතිය : සති අංක 18: 01 - 07 මැයි 2026
 පසුගිය සතිය : සති අංක 17: 24 - 30 අප්‍රේල් 2026

වගු අංක 16: ගොවිපල මිල ගණන් (කිලෝවකට රුපියල්)

සති අංක 18: 01 - 07 මැයි 2026

| හෝඟ වර්ග | පරාසය | සාමාන්‍ය මිල | හෝඟ වර්ග | පරාසය | සාමාන්‍ය මිල | හෝඟ වර්ග | පරාසය | සාමාන්‍ය මිල |
|----------------------|-----------------|--------------|----------------------|-----------------|--------------|-------------------|-----------------|--------------|
| ඒ | | | <u>එළවළු (උඩරට)</u> | | | පතෝල | | |
| කෙටි වී (සුදු) | | | බෝංචි | | | දඹුල්ල | 240.00 - 310.00 | 280.00 |
| අනුරාධපුරය | - | - | දඹුල්ල | 390.00 - 450.00 | 422.00 | හම්බන්තොට | - | - |
| පොළොන්නරුව | 136.00 - 138.00 | 137.40 | වැලිමඩ | 460.00 - 485.00 | 474.00 | ඇඹිලිපිටිය | 340.00 - 350.00 | 345.00 |
| කලාවැව | 132.00 - 136.00 | 134.20 | බදුල්ල | - | - | මාතර | - | - |
| කුරුණෑගල | - | - | කැරට් | | | අනුරාධපුරය | - | - |
| දෙහිඅත්තකණ්ඩිය | - | - | නුවරඑළිය | 210.00 - 220.00 | 215.00 | වැටකොළ | - | - |
| නිකවැරටිය | 130.00 - 135.00 | 132.75 | වැලිමඩ | 150.00 - 180.00 | 171.00 | දඹුල්ල | 270.00 - 310.00 | 290.00 |
| අම්පාර | - | - | හඟුරන්කෙත | 180.00 - 200.00 | 190.00 | හම්බන්තොට | - | - |
| දිග වී (සුදු) | | | ලීක්ස් | | | ඇඹිලිපිටිය | 300.00 - 320.00 | 310.00 |
| අනුරාධපුරය | - | - | නුවරඑළිය | 155.00 - 165.00 | 161.00 | මාතර | - | - |
| පොළොන්නරුව | 111.00 - 113.00 | 112.60 | වැලිමඩ | 135.00 - 155.00 | 144.00 | අනුරාධපුරය | - | - |
| කලාවැව | 108.00 - 112.00 | 109.60 | බීට රූට් | | | අමු මිරිස් | | |
| කුරුණෑගල | - | - | නුවරඑළිය | 110.00 - 120.00 | 114.00 | දඹුල්ල | 86.00 - 100.00 | 93.20 |
| දෙහිඅත්තකණ්ඩිය | - | - | දඹුල්ල | 100.00 - 120.00 | 112.50 | හම්බන්තොට | 220.00 - 250.00 | 235.00 |
| ඇඹිලිපිටිය | - | - | කුරුණෑගල | - | - | ඇඹිලිපිටිය | 170.00 - 200.00 | 185.00 |
| නිකවැරටිය | 110.00 - 113.00 | 111.75 | වැලිමඩ | 100.00 - 110.00 | 105.00 | පුත්තලම | 95.00 - 114.00 | 104.50 |
| මාතර | - | - | හඟුරන්කෙත | - | - | අනුරාධපුරය | - | - |
| හම්බන්තොට | - | - | තෝකෝල් | | | වට්ටක්කා | | |
| අම්පාර | - | - | නුවරඑළිය | 110.00 - 115.00 | 112.00 | දඹුල්ල | 44.00 - 48.00 | 45.80 |
| දිග වී (රතු) | | | වැලිමඩ | 65.00 - 80.00 | 72.00 | හම්බන්තොට | - | - |
| මාතර | 100.00 - 105.00 | 102.50 | හඟුරන්කෙත | - | - | ඇඹිලිපිටිය | 70.00 - 80.00 | 75.00 |
| හම්බන්තොට | 100.00 - 105.00 | 102.50 | රාමු | | | මාතර | 45.00 - 55.00 | 50.00 |
| ඇඹිලිපිටිය | 98.00 - 100.00 | 99.00 | නුවරඑළිය | 35.00 - 40.00 | 37.00 | අනුරාධපුරය | - | - |
| කීරි සම්බා | | | වැලිමඩ | 30.00 - 45.00 | 38.00 | මොණරාගල | 60.00 - 70.00 | 64.00 |
| අනුරාධපුරය | - | - | හම්බන්තොට | - | - | පිපිඤ්ඤා | | |
| පොළොන්නරුව | 186.00 - 186.00 | 186.00 | හඟුරන්කෙත | - | - | අනුරාධපුරය | - | - |
| කලාවැව | 162.00 - 170.00 | 165.80 | හෝවා | | | දඹුල්ල | 130.00 - 162.50 | 146.00 |
| කුරුණෑගල | 160.00 - 165.00 | 162.50 | නුවරඑළිය | 65.00 - 75.00 | 69.00 | හම්බන්තොට | - | - |
| දෙහිඅත්තකණ්ඩිය | - | - | වැලිමඩ | 25.00 - 35.00 | 31.00 | මාතර | 120.00 - 140.00 | 130.00 |
| රතු එණු | | | බදුල්ල | - | - | මෑ කරල් | | |
| පුත්තලම | 171.00 - 190.00 | 185.25 | හඟුරන්කෙත | 50.00 - 60.00 | 53.33 | දඹුල්ල | 190.00 - 230.00 | 206.00 |
| යාපනය | - | - | තක්කාලි | | | හම්බන්තොට | 180.00 - 250.00 | 215.00 |
| ලොකු එණු | | | වැලිමඩ | 135.00 - 160.00 | 148.00 | ඇඹිලිපිටිය | 250.00 - 260.00 | 255.00 |
| දඹුල්ල | - | - | හම්බන්තොට | 70.00 - 80.00 | 75.00 | මාතර | 150.00 - 170.00 | 160.00 |
| කලාවැව | - | - | දඹුල්ල | 140.00 - 162.50 | 151.50 | අනුරාධපුරය | - | - |
| අනුරාධපුරය | - | - | හඟුරන්කෙත | 100.00 - 150.00 | 123.33 | අළු කෙසෙල් | | |
| අර්තාපල් | | | <u>එළවළු (පහතරට)</u> | | | හම්බන්තොට | 60.00 - 80.00 | 70.00 |
| නුවරඑළිය | 210.00 - 215.00 | 213.00 | බණ්ඩක්කා | | | ඇඹිලිපිටිය | 40.00 - 50.00 | 45.00 |
| බදුල්ල | - | - | අනුරාධපුරය | - | - | මාතර | - | - |
| වැලිමඩ | 160.00 - 175.00 | 168.00 | දඹුල්ල | 200.00 - 220.00 | 208.00 | දෙහි | | |
| ධාන්‍ය | | | හම්බන්තොට | 200.00 - 240.00 | 220.00 | හම්බන්තොට | - | - |
| මුං ඇට | | | ඇඹිලිපිටිය | 240.00 - 250.00 | 245.00 | ඇඹිලිපිටිය | 230.00 - 250.00 | 240.00 |
| හම්බන්තොට | - | - | මාතර | 200.00 - 230.00 | 216.67 | මොණරාගල | 220.00 - 250.00 | 232.00 |
| මොණරාගල | 500.00 - 550.00 | 520.00 | වම්බටු | | | පලතුරු | | |
| ඇඹිලිපිටිය | 720.00 - 730.00 | 725.00 | අනුරාධපුරය | - | - | කෙසෙල් | | |
| නිකවැරටිය | 450.00 - 480.00 | 463.33 | දඹුල්ල | 240.00 - 280.00 | 260.00 | දඹුල්ල | 40.00 - 50.00 | 44.00 |
| අනුරාධපුරය | - | - | හම්බන්තොට | 200.00 - 230.00 | 215.00 | මොණරාගල | 30.00 - 50.00 | 40.00 |
| කවපි | | | ඇඹිලිපිටිය | 250.00 - 270.00 | 260.00 | ඇඹිලිපිටිය | 60.00 - 80.00 | 70.00 |
| හම්බන්තොට | - | - | මාතර | 220.00 - 240.00 | 230.00 | හම්බන්තොට | - | - |
| නිකවැරටිය | - | - | වැලිමඩ | 185.00 - 200.00 | 193.00 | කෝලිකුට්ටු | | |
| මොණරාගල | 400.00 - 450.00 | 420.00 | මාළ මිරිස් | | | මොණරාගල | - | - |
| ඇඹිලිපිටිය | - | - | බදුල්ල | - | - | ඇඹිලිපිටිය | 100.00 - 140.00 | 120.00 |
| බඩ ඉරිඟු | | | වැලිමඩ | 200.00 - 230.00 | 217.50 | හම්බන්තොට | 180.00 - 250.00 | 215.00 |
| අනුරාධපුරය | - | - | කරවිල | | | පැපොල් | | |
| කලාවැව | - | - | අනුරාධපුරය | - | - | මොණරාගල | 40.00 - 60.00 | 48.00 |
| තල | | | දඹුල්ල | 290.00 - 320.00 | 310.00 | ඇඹිලිපිටිය | 90.00 - 100.00 | 95.00 |
| අනුරාධපුරය | - | - | හම්බන්තොට | - | - | හම්බන්තොට | 60.00 - 80.00 | 70.00 |
| කලාවැව | - | - | ඇඹිලිපිටිය | 400.00 - 420.00 | 410.00 | අන්තාසි | | |
| උඳු | | | මාතර | 250.00 - 260.00 | 253.33 | දිවුලපිටිය | | |
| අනුරාධපුරය | - | - | | | | | | |
| කලාවැව | - | - | | | | | | |

| වර්ගය | පැළියගොඩ | මහරගම | කිරුලපන | නුගේගොඩ | නාරාහේන්පිට | දෙමටගොඩ | තොටලග | කඩවන | කිරිඳිගොඩ |
|---------------------|-------------------|-------------------|-------------------|-------------------|-------------------|-------------------|-------------------|-------------------|-------------------|
| සහල් | | | | | | | | | |
| දේශීය | | | | | | | | | |
| සමබා 1 | 260.00 - 270.00 | 275.00 - 275.00 | 260.00 - 270.00 | 270.00 - 270.00 | 275.00 - 280.00 | 280.00 - 280.00 | 270.00 - 280.00 | 260.00 - 270.00 | 280.00 - 280.00 |
| සමබා 2 | - | - | - | - | - | - | - | - | - |
| කීරි සමබා | 360.00 - 375.00 | 380.00 - 380.00 | 370.00 - 380.00 | 380.00 - 380.00 | 380.00 - 385.00 | 380.00 - 380.00 | 360.00 - 360.00 | 360.00 - 360.00 | 380.00 - 380.00 |
| නාඩු 1 | 230.00 - 240.00 | 240.00 - 240.00 | 230.00 - 240.00 | 230.00 - 240.00 | 230.00 - 240.00 | 240.00 - 240.00 | 230.00 - 230.00 | 230.00 - 240.00 | 230.00 - 240.00 |
| නාඩු 2 | - | - | - | - | - | - | - | - | - |
| රතු කැකුළු | 220.00 - 220.00 | 220.00 - 220.00 | 200.00 - 220.00 | 200.00 - 220.00 | 220.00 - 220.00 | 220.00 - 220.00 | 220.00 - 220.00 | 200.00 - 220.00 | 220.00 - 220.00 |
| සුදු කැකුළු | 220.00 - 230.00 | 230.00 - 230.00 | 220.00 - 230.00 | 220.00 - 220.00 | 220.00 - 230.00 | 230.00 - 230.00 | 220.00 - 230.00 | 220.00 - 230.00 | 220.00 - 230.00 |
| ආනයනික | | | | | | | | | |
| සමබා | - | - | - | - | - | - | - | - | - |
| නාඩු | - | - | - | - | - | - | - | - | - |
| රතු කැකුළු | - | - | - | - | - | - | - | - | - |
| සුදු කැකුළු | - | - | - | - | - | - | - | - | - |
| වියළි මිරිස් | | | | | | | | | |
| ආනයනික | 1000.00 - 1100.00 | 1300.00 - 1300.00 | 1200.00 - 1300.00 | 1200.00 - 1300.00 | 1200.00 - 1300.00 | 1300.00 - 1300.00 | 1000.00 - 1100.00 | 1100.00 - 1200.00 | 1200.00 - 1300.00 |
| රතු එණු | | | | | | | | | |
| සිනන් | - | - | - | - | - | - | - | - | - |
| වේදාලන් | - | - | - | - | - | - | - | - | - |
| ආනයනික | 350.00 - 380.00 | 460.00 - 480.00 | 360.00 - 400.00 | 460.00 - 500.00 | 480.00 - 500.00 | 380.00 - 400.00 | 400.00 - 400.00 | 360.00 - 400.00 | 460.00 - 480.00 |
| ලොකු එණු | | | | | | | | | |
| ආනයනික | 170.00 - 180.00 | 200.00 - 220.00 | 180.00 - 220.00 | 200.00 - 240.00 | 200.00 - 220.00 | 180.00 - 200.00 | 180.00 - 200.00 | 180.00 - 200.00 | 180.00 - 200.00 |
| දේශීය | | | | | | | | | |
| - | - | - | - | - | - | - | - | - | - |
| අර්නාපල් | | | | | | | | | |
| වැලිමඩ | 320.00 - 350.00 | - | - | - | - | - | - | 350.00 - 360.00 | - |
| නුවරඑළිය | 370.00 - 400.00 | 400.00 - 400.00 | 400.00 - 450.00 | 400.00 - 460.00 | 440.00 - 460.00 | 400.00 - 400.00 | 400.00 - 400.00 | 380.00 - 380.00 | 400.00 - 440.00 |
| ආනයනික | 180.00 - 200.00 | 220.00 - 240.00 | 180.00 - 200.00 | 200.00 - 220.00 | 220.00 - 240.00 | 200.00 - 220.00 | 180.00 - 200.00 | 200.00 - 220.00 | 200.00 - 240.00 |
| ධාන්‍ය | | | | | | | | | |
| මුං ඇට | 850.00 - 900.00 | 1000.00 - 1000.00 | 980.00 - 1000.00 | 1000.00 - 1100.00 | 1000.00 - 1100.00 | 1000.00 - 1000.00 | 900.00 - 950.00 | 880.00 - 900.00 | 1000.00 - 1100.00 |
| කඩිපි (සුදු) | 900.00 - 1000.00 | 1200.00 - 1200.00 | 1000.00 - 1100.00 | 1200.00 - 1200.00 | 1000.00 - 1200.00 | 960.00 - 960.00 | 950.00 - 1000.00 | 950.00 - 950.00 | 1000.00 - 1200.00 |
| කඩිපි (රතු) | 900.00 - 1000.00 | 1200.00 - 1200.00 | 1000.00 - 1100.00 | 1100.00 - 1200.00 | 1000.00 - 1200.00 | 960.00 - 960.00 | 950.00 - 1000.00 | 950.00 - 950.00 | 1000.00 - 1200.00 |
| රතු පරිප්පු | 280.00 - 300.00 | 320.00 - 320.00 | 280.00 - 300.00 | 280.00 - 320.00 | 320.00 - 340.00 | 280.00 - 300.00 | 280.00 - 300.00 | 280.00 - 280.00 | 320.00 - 340.00 |

28

| වර්ගය | පැළියගොඩ | මහරගම | කිරුලපහ | නුගේගොඩ | නාරාහේන්පිට | දෙමටගොඩ | තොටලග | කඩවත | කිරිඳිගොඩ |
|-----------------------|-----------------|------------------|-----------------|------------------|-----------------|-----------------|-----------------|-----------------|-----------------|
| එළවළු | | | | | | | | | |
| බෝංචි | 550.00 - 560.00 | 800.00 - 800.00 | 640.00 - 680.00 | 800.00 - 800.00 | 700.00 - 800.00 | 560.00 - 560.00 | 600.00 - 650.00 | 600.00 - 650.00 | 650.00 - 700.00 |
| කැරට | 280.00 - 300.00 | 400.00 - 440.00 | 600.00 - 600.00 | 600.00 - 600.00 | 360.00 - 400.00 | 320.00 - 320.00 | 300.00 - 350.00 | 350.00 - 400.00 | 300.00 - 400.00 |
| ලීක්ස් | 260.00 - 280.00 | 400.00 - 440.00 | 400.00 - 400.00 | 480.00 - 480.00 | 320.00 - 360.00 | 320.00 - 320.00 | 280.00 - 300.00 | 260.00 - 280.00 | 320.00 - 340.00 |
| බිටරුව | 250.00 - 260.00 | 460.00 - 480.00 | 400.00 - 460.00 | 600.00 - 600.00 | 360.00 - 400.00 | 340.00 - 340.00 | 300.00 - 300.00 | 300.00 - 320.00 | 280.00 - 320.00 |
| නෝකෝල් | 250.00 - 280.00 | - | 320.00 - 320.00 | 320.00 - 320.00 | 300.00 - 320.00 | 250.00 - 250.00 | 250.00 - 250.00 | 300.00 - 300.00 | 320.00 - 320.00 |
| රාබු | 150.00 - 160.00 | 320.00 - 360.00 | 350.00 - 400.00 | 400.00 - 400.00 | 280.00 - 300.00 | 240.00 - 240.00 | 260.00 - 280.00 | - | 240.00 - 260.00 |
| ගෝවා | 160.00 - 180.00 | 320.00 - 340.00 | 320.00 - 360.00 | 400.00 - 400.00 | 280.00 - 300.00 | 240.00 - 240.00 | 200.00 - 240.00 | 300.00 - 320.00 | 300.00 - 320.00 |
| තක්කාලි | 250.00 - 260.00 | 400.00 - 400.00 | 400.00 - 400.00 | 400.00 - 480.00 | 340.00 - 400.00 | 280.00 - 280.00 | 280.00 - 320.00 | 300.00 - 400.00 | 300.00 - 320.00 |
| බණ්ඩක්කා | 250.00 - 280.00 | 480.00 - 480.00 | 400.00 - 400.00 | 480.00 - 480.00 | 360.00 - 400.00 | 300.00 - 320.00 | 350.00 - 350.00 | 400.00 - 480.00 | 400.00 - 400.00 |
| වම්බු | 280.00 - 300.00 | 560.00 - 560.00 | 460.00 - 480.00 | 600.00 - 600.00 | 400.00 - 450.00 | 300.00 - 300.00 | 400.00 - 460.00 | 400.00 - 480.00 | 480.00 - 480.00 |
| මාළු මිරිස් | 380.00 - 400.00 | 600.00 - 650.00 | 600.00 - 650.00 | 600.00 - 650.00 | 560.00 - 600.00 | 400.00 - 400.00 | 400.00 - 400.00 | 400.00 - 600.00 | 480.00 - 600.00 |
| වට්ටක්කා | 120.00 - 140.00 | 260.00 - 280.00 | 200.00 - 260.00 | 200.00 - 280.00 | 200.00 - 220.00 | 180.00 - 180.00 | 160.00 - 200.00 | 200.00 - 200.00 | 200.00 - 200.00 |
| පිපිඤ්ඤා | 180.00 - 200.00 | 320.00 - 320.00 | 320.00 - 320.00 | 320.00 - 320.00 | 260.00 - 280.00 | 200.00 - 200.00 | 260.00 - 260.00 | 200.00 - 200.00 | 260.00 - 320.00 |
| කරවිල | 350.00 - 400.00 | 600.00 - 700.00 | 520.00 - 560.00 | 600.00 - 700.00 | 450.00 - 500.00 | 350.00 - 350.00 | 400.00 - 450.00 | 640.00 - 640.00 | 480.00 - 480.00 |
| පතෝල | 350.00 - 400.00 | 480.00 - 480.00 | 350.00 - 350.00 | 480.00 - 500.00 | 420.00 - 500.00 | 350.00 - 350.00 | 450.00 - 500.00 | 500.00 - 500.00 | - |
| මුරුංගා | - | 900.00 - 1000.00 | 600.00 - 700.00 | 600.00 - 1000.00 | - | - | 600.00 - 600.00 | 800.00 - 800.00 | - |
| වැටකොළ | 350.00 - 360.00 | 560.00 - 580.00 | 480.00 - 500.00 | 600.00 - 600.00 | 450.00 - 500.00 | 400.00 - 400.00 | 400.00 - 400.00 | 640.00 - 640.00 | 400.00 - 400.00 |
| මෑ කරල් | 260.00 - 280.00 | 480.00 - 480.00 | 400.00 - 450.00 | 480.00 - 480.00 | 360.00 - 400.00 | 280.00 - 280.00 | 300.00 - 300.00 | 480.00 - 480.00 | 350.00 - 400.00 |
| අළු කෙසෙල් | 160.00 - 180.00 | 400.00 - 400.00 | 320.00 - 320.00 | 320.00 - 400.00 | 340.00 - 380.00 | 200.00 - 200.00 | 200.00 - 200.00 | 320.00 - 320.00 | 240.00 - 260.00 |
| අඹු මිරිස් | 200.00 - 260.00 | 600.00 - 600.00 | 500.00 - 600.00 | 600.00 - 600.00 | 480.00 - 500.00 | 260.00 - 260.00 | 200.00 - 240.00 | 280.00 - 320.00 | 400.00 - 400.00 |
| දෙහි | 350.00 - 400.00 | 700.00 - 700.00 | 700.00 - 800.00 | 800.00 - 800.00 | 450.00 - 480.00 | 400.00 - 400.00 | 450.00 - 450.00 | 600.00 - 600.00 | 600.00 - 600.00 |
| දේශීය අලු | | | | | | | | | |
| බතල | 240.00 - 260.00 | 320.00 - 340.00 | 400.00 - 400.00 | 400.00 - 400.00 | 320.00 - 400.00 | 320.00 - 320.00 | 400.00 - 400.00 | 400.00 - 400.00 | 320.00 - 320.00 |
| මඤ්ඤාක්කා | 220.00 - 240.00 | 220.00 - 240.00 | 240.00 - 260.00 | 250.00 - 260.00 | 200.00 - 260.00 | 240.00 - 240.00 | 160.00 - 180.00 | 200.00 - 220.00 | 200.00 - 200.00 |
| ජලා | | | | | | | | | |
| මුතුණුවැන්න | 150.00 - 180.00 | 240.00 - 240.00 | 240.00 - 240.00 | 300.00 - 300.00 | 240.00 - 270.00 | 240.00 - 240.00 | 150.00 - 150.00 | 300.00 - 300.00 | 240.00 - 240.00 |
| කංකුන් | 150.00 - 180.00 | 240.00 - 240.00 | 240.00 - 240.00 | 300.00 - 300.00 | 240.00 - 270.00 | 240.00 - 240.00 | 150.00 - 150.00 | 300.00 - 300.00 | 240.00 - 240.00 |
| ගොටුකොළ | 300.00 - 320.00 | 300.00 - 360.00 | 300.00 - 300.00 | 360.00 - 360.00 | 300.00 - 320.00 | 300.00 - 300.00 | 360.00 - 360.00 | 360.00 - 360.00 | 360.00 - 360.00 |
| පොල් (ගෙඩියකට) | | | | | | | | | |
| ලොකු | 160.00 - 170.00 | 180.00 - 200.00 | 180.00 - 200.00 | 190.00 - 200.00 | 170.00 - 180.00 | 160.00 - 170.00 | 175.00 - 180.00 | 170.00 - 180.00 | 180.00 - 200.00 |
| කුඩා | 140.00 - 150.00 | 140.00 - 150.00 | 160.00 - 160.00 | 150.00 - 160.00 | 150.00 - 160.00 | 140.00 - 150.00 | 150.00 - 150.00 | 140.00 - 150.00 | 160.00 - 160.00 |

| වර්ගය | පැළියගොඩ | | මහරගම | | කිරුලපහ | | නුගේගොඩ | | නාරාහේන්පිට | | දෙමටගොඩ | | තොටලග | | කඩවත | | කිරිඳිගොඩ | | | | | | | | | | |
|---------------------|----------|---|---------|---------|---------|---------|---------|---|-------------|---------|---------|---------|---------|---|---------|---------|-----------|---------|---------|---|---------|---------|---|---------|---------|---|---------|
| කෙපෙල් | | | | | | | | | | | | | | | | | | | | | | | | | | | |
| ඇඹුල් | 150.00 | - | 200.00 | 200.00 | - | 240.00 | 220.00 | - | 240.00 | 220.00 | - | 240.00 | 200.00 | - | 250.00 | 250.00 | - | 250.00 | 200.00 | - | 220.00 | 200.00 | - | 220.00 | 220.00 | - | 250.00 |
| කෝලිකුට්ටු | 300.00 | - | 350.00 | 360.00 | - | 360.00 | 400.00 | - | 400.00 | 400.00 | - | 400.00 | 400.00 | - | 450.00 | 500.00 | - | 500.00 | 300.00 | - | 300.00 | 390.00 | - | 400.00 | 320.00 | - | 400.00 |
| සිනි | 140.00 | - | 180.00 | 220.00 | - | 230.00 | 220.00 | - | 240.00 | 240.00 | - | 240.00 | 200.00 | - | 200.00 | 200.00 | - | 240.00 | 140.00 | - | 150.00 | 200.00 | - | 220.00 | 180.00 | - | 200.00 |
| ආනමාලු | 300.00 | - | 350.00 | 360.00 | - | 360.00 | 380.00 | - | 380.00 | 350.00 | - | 380.00 | 350.00 | - | 380.00 | 300.00 | - | 300.00 | 250.00 | - | 250.00 | 300.00 | - | 300.00 | 300.00 | - | 300.00 |
| ඇම්බුන් | 300.00 | - | 350.00 | 360.00 | - | 360.00 | 380.00 | - | 380.00 | 350.00 | - | 380.00 | 350.00 | - | 380.00 | 300.00 | - | 300.00 | 250.00 | - | 250.00 | 320.00 | - | 320.00 | 300.00 | - | 300.00 |
| අන්නාසි | | | | | | | | | | | | | | | | | | | | | | | | | | | |
| අන්නාසි | 350.00 | - | 450.00 | 390.00 | - | 390.00 | 450.00 | - | 450.00 | 300.00 | - | 400.00 | 350.00 | - | 350.00 | 350.00 | - | 400.00 | 300.00 | - | 300.00 | 300.00 | - | 400.00 | 350.00 | - | 400.00 |
| මධ්‍යම | - | - | - | - | - | - | - | - | - | - | - | - | - | - | - | - | - | - | - | - | - | - | - | - | - | - | - |
| කුඩා | - | - | - | - | - | - | - | - | - | - | - | - | - | - | - | - | - | - | - | - | - | - | - | - | - | - | - |
| අඹ | | | | | | | | | | | | | | | | | | | | | | | | | | | |
| බෙට්ටි | 350.00 | - | 400.00 | - | - | - | 400.00 | - | 500.00 | - | - | - | 350.00 | - | 350.00 | - | - | - | - | - | - | - | - | - | - | - | - |
| කර්කකොලොම්බන් | 600.00 | - | 700.00 | 500.00 | - | 500.00 | 600.00 | - | 700.00 | 600.00 | - | 700.00 | 600.00 | - | 700.00 | 500.00 | - | 500.00 | 500.00 | - | 500.00 | 580.00 | - | 600.00 | 600.00 | - | 650.00 |
| විලාඩ් | 500.00 | - | 600.00 | 500.00 | - | 500.00 | - | - | - | 600.00 | - | 600.00 | 500.00 | - | 500.00 | - | - | - | - | - | - | 500.00 | - | 500.00 | - | - | - |
| කොහු | - | - | - | - | - | - | - | - | - | - | - | - | - | - | - | - | - | - | - | - | - | - | - | - | - | - | - |
| වෙනත් පලතුරු | | | | | | | | | | | | | | | | | | | | | | | | | | | |
| දිවුල් | 450.00 | - | 600.00 | 700.00 | - | 700.00 | 700.00 | - | 900.00 | 800.00 | - | 900.00 | 700.00 | - | 700.00 | 600.00 | - | 700.00 | 600.00 | - | 600.00 | 700.00 | - | 700.00 | 600.00 | - | 700.00 |
| දොඩම් | 300.00 | - | 600.00 | 500.00 | - | 500.00 | 500.00 | - | 600.00 | 500.00 | - | 600.00 | 350.00 | - | 500.00 | 300.00 | - | 500.00 | 200.00 | - | 200.00 | 400.00 | - | 400.00 | 300.00 | - | 380.00 |
| අලිගැටපේර | 600.00 | - | 800.00 | - | - | - | 900.00 | - | 1000.00 | 1000.00 | - | 1200.00 | 1000.00 | - | 1000.00 | - | - | - | - | - | - | 700.00 | - | 800.00 | 600.00 | - | 800.00 |
| බෙලි | 400.00 | - | 500.00 | - | - | - | 800.00 | - | 800.00 | 700.00 | - | 800.00 | 600.00 | - | 700.00 | 500.00 | - | 500.00 | 400.00 | - | 400.00 | 550.00 | - | 600.00 | 400.00 | - | 400.00 |
| මිදි | 2400.00 | - | 2600.00 | 2300.00 | - | 2300.00 | 3000.00 | - | 3000.00 | 2800.00 | - | 3000.00 | 2800.00 | - | 3000.00 | 2800.00 | - | 3000.00 | 2300.00 | - | 2300.00 | 2300.00 | - | 2500.00 | 2600.00 | - | 2600.00 |
| පැපොල් | 200.00 | - | 350.00 | 240.00 | - | 240.00 | 300.00 | - | 300.00 | 250.00 | - | 250.00 | 200.00 | - | 200.00 | 200.00 | - | 260.00 | 160.00 | - | 200.00 | 200.00 | - | 250.00 | 180.00 | - | 200.00 |
| වැල් දොඩම් | 600.00 | - | 800.00 | - | - | - | 800.00 | - | 800.00 | 800.00 | - | 800.00 | 600.00 | - | 600.00 | 700.00 | - | 700.00 | 500.00 | - | 500.00 | 600.00 | - | 600.00 | - | - | - |
| තැඹිලි | 200.00 | - | 250.00 | 200.00 | - | 200.00 | 220.00 | - | 220.00 | 240.00 | - | 250.00 | 200.00 | - | 240.00 | 200.00 | - | 200.00 | 200.00 | - | 200.00 | 220.00 | - | 220.00 | 200.00 | - | 250.00 |

| වර්ගය | පැළියගොඩ | මහරගම | කිරුලපන | නුගේගොඩ | නාරාහේන්පිට | දෙමටගොඩ | තොටලග | කඩවත | කිරිඳිගොඩ |
|------------------------|-------------------|-------------------|-------------------|-------------------|-------------------|-------------------|-------------------|-------------------|-------------------|
| මාළු | | | | | | | | | |
| සාලයා | - | 1000.00 - 1000.00 | 900.00 - 900.00 | 1000.00 - 1000.00 | - | 880.00 - 880.00 | 1000.00 - 1000.00 | 1000.00 - 1000.00 | 1000.00 - 1000.00 |
| හුරුල්ලා | - | - | - | - | - | - | 1300.00 - 1300.00 | 1300.00 - 1300.00 | 1300.00 - 1300.00 |
| බලයා | 1400.00 - 1450.00 | - | 1600.00 - 1600.00 | - | - | - | 1700.00 - 1700.00 | 1700.00 - 1700.00 | 1800.00 - 1800.00 |
| කෙලවල්ලා | 1850.00 - 1900.00 | 3000.00 - 3000.00 | 2800.00 - 2800.00 | 2400.00 - 2400.00 | - | 2600.00 - 2600.00 | 2300.00 - 2300.00 | - | - |
| තෝරා | 3550.00 - 3600.00 | 4000.00 - 4000.00 | 4400.00 - 4400.00 | 3800.00 - 3800.00 | - | - | 3000.00 - 3000.00 | - | - |
| පරව් | 2300.00 - 2400.00 | 2200.00 - 2200.00 | 2400.00 - 2400.00 | 2800.00 - 2800.00 | - | 2600.00 - 2600.00 | 1800.00 - 1800.00 | 1800.00 - 1800.00 | 1800.00 - 1800.00 |
| මෝරා | 1800.00 - 1900.00 | 2000.00 - 2000.00 | - | 2000.00 - 2000.00 | - | 2000.00 - 2000.00 | - | - | - |
| ඉස්සා | 2500.00 - 2700.00 | 2700.00 - 2700.00 | 3000.00 - 3000.00 | 3000.00 - 3000.00 | - | 2800.00 - 2800.00 | 2600.00 - 2600.00 | 2700.00 - 2700.00 | 2400.00 - 2400.00 |
| කලපත් | 2400.00 - 2500.00 | 3200.00 - 3200.00 | 3000.00 - 3000.00 | 3000.00 - 3000.00 | - | 3000.00 - 3000.00 | - | 3000.00 - 3000.00 | - |
| මිත්තර (බි/රු.) | | | | | | | | | |
| දුඹුරු | 29.00 - 29.00 | 32.00 - 32.00 | 32.00 - 32.00 | 32.00 - 32.00 | 29.00 - 29.00 | 29.00 - 29.00 | 31.00 - 31.00 | 31.00 - 31.00 | 32.00 - 32.00 |
| සිඳි | 27.00 - 28.00 | 31.00 - 31.00 | 31.00 - 31.00 | 30.00 - 30.00 | 27.00 - 27.00 | 28.00 - 28.00 | 30.00 - 30.00 | 30.00 - 30.00 | 31.00 - 31.00 |
| කරවල | | | | | | | | | |
| හාල්මැස්සා | 1700.00 - 1800.00 | 2200.00 - 2200.00 | 2200.00 - 2200.00 | 2200.00 - 2200.00 | 2200.00 - 2200.00 | 1800.00 - 1800.00 | 2000.00 - 2200.00 | 2000.00 - 2000.00 | 1800.00 - 2200.00 |
| කට්ටාවා | 3000.00 - 3000.00 | 3000.00 - 3000.00 | 3200.00 - 3200.00 | 3200.00 - 3500.00 | 3400.00 - 3400.00 | 2800.00 - 2800.00 | 3000.00 - 3000.00 | 3000.00 - 3000.00 | 3200.00 - 3200.00 |
| තෝරා | - | - | - | 4000.00 - 4000.00 | 3600.00 - 3600.00 | - | - | - | 3800.00 - 3800.00 |
| මෝරා | 3000.00 - 3200.00 | 3200.00 - 3200.00 | 3000.00 - 3000.00 | 3200.00 - 3200.00 | - | 3000.00 - 3000.00 | 3000.00 - 3200.00 | 3000.00 - 3000.00 | 3200.00 - 3200.00 |
| බලයා | 2700.00 - 2700.00 | - | - | 2600.00 - 2600.00 | - | 2600.00 - 2600.00 | 2800.00 - 2800.00 | - | 2800.00 - 2800.00 |
| අගුළුවා | - | 3000.00 - 3000.00 | - | 2800.00 - 3000.00 | 2800.00 - 2800.00 | 2800.00 - 2800.00 | 2800.00 - 2800.00 | 2600.00 - 2600.00 | - |
| සාලයා | 1000.00 - 1200.00 | - | - | 1000.00 - 1100.00 | 1200.00 - 1200.00 | 1100.00 - 1100.00 | 1000.00 - 1100.00 | 1200.00 - 1200.00 | 1100.00 - 1100.00 |
| මස් | | | | | | | | | |
| හරක් මස් | - | 3400.00 - 3400.00 | 3200.00 - 3200.00 | - | 3000.00 - 3000.00 | - | 3000.00 - 3000.00 | - | - |
| කුකුල් මස් (මොයිලර්) | 1430.00 - 1430.00 | 1460.00 - 1460.00 | 1440.00 - 1440.00 | 1440.00 - 1440.00 | 1350.00 - 1350.00 | 1450.00 - 1450.00 | 1400.00 - 1400.00 | 1480.00 - 1480.00 | 1460.00 - 1460.00 |
| කුකුල් මස් (කට්ටි) | - | 1320.00 - 1320.00 | 1340.00 - 1340.00 | 1340.00 - 1340.00 | 1200.00 - 1200.00 | 1200.00 - 1200.00 | 1200.00 - 1200.00 | - | 1300.00 - 1300.00 |
| එළ මස් | - | 4200.00 - 4200.00 | 4400.00 - 4400.00 | - | 4300.00 - 4300.00 | - | 4500.00 - 4500.00 | 4600.00 - 4600.00 | 4400.00 - 4400.00 |
| උරු මස් | - | - | - | - | - | - | - | - | 2700.00 - 2700.00 |

ඇමුණුම 05 : තෝරාගත් ආහාර ද්‍රව්‍යවල ආහාර සංයුතිය

| ආහාර ද්‍රව්‍ය | Energy (kcal/100g) | Protein (g/100g) | Total fat (g/100g) | Retinol Eq (μg/100g) | Vit B2 (mg/100g) | Vit B6 (mg/100g) | Folate (μg/100g) | Vit C (mg/100g) | Calcium (mg/100g) | Magnesium (mg/100g) | Iron (mg/100g) | Zinc (mg/100g) |
|---------------------------------|-----------------------|---------------------|-----------------------|-------------------------|---------------------|---------------------|---------------------|--------------------|----------------------|------------------------|-------------------|-------------------|
| සහල් | | | | | | | | | | | | |
| සහල් - (සුදු කැකුළු - සාමාන්‍ය) | 361 | 9.88 | 1.52 | - | 0.03 | 0.09 | 10.67 | - | 6.94 | 26.29 | 1.22 | 1.5 |
| සහල් - (සුදු කැකුළු සම්බා) | 355 | 8.81 | 1.53 | - | 0.03 | 0.09 | 8.11 | - | 9.82 | 30.48 | 0.92 | 1.7 |
| සහල් - (රතු කැකුළු - සාමාන්‍ය) | 366 | 8.64 | 2.12 | - | 0.05 | 0.1 | 8.39 | - | 4.73 | 31.7 | 0.88 | 1.84 |
| සහල් - සම්බා | 369 | 6.86 | 2.45 | - | 0.05 | 0.13 | 12.79 | - | 8.71 | 37.26 | 1.18 | 1.49 |
| සහල් - නාඩු සුදු | 366 | 7.76 | 1.48 | - | 0.03 | 0.12 | 9.35 | - | 4.57 | 20.1 | 0.64 | 1.61 |
| වියළි මිරිස් | | | | | | | | | | | | |
| ලුනු | 233 | 12.68 | 6.41 | 437 | 0.84 | 0.42 | 46.83 | NA | 107 | 231 | 5.39 | 1.65 |
| ලොකු ද්‍රව්‍ය | | | | | | | | | | | | |
| ලොකු දුනු | 48 | 1.67 | 0.24 | 0.16 | 0.01 | 0.1 | 32.99 | 7.58 | 14.82 | 16.94 | 0.45 | 0.25 |
| රතු එළු | 55 | 2.13 | 0.15 | 0.18 | 0.02 | 0.13 | 30.15 | 14.26 | 20.37 | 19.32 | 0.31 | 0.28 |
| අර්තාපල් | | | | | | | | | | | | |
| | 71 | 1.67 | 0.25 | | 0.01 | 0.09 | 14.31 | 20.5 | 9.83 | 23.84 | 0.46 | 0.29 |
| මාශ බෝග | | | | | | | | | | | | |
| මුං ඇට | 290 | 21.97 | 0.93 | 19.5 | 0.28 | 0.33 | 135 | NA | 98.96 | 146 | 4.15 | 2.86 |
| සුදු කවිපි | 320 | 21.25 | 1.14 | 1.36 | 0.09 | 0.26 | 249 | NA | 84.1 | 213 | 5.04 | 3.57 |
| රතු කවිපි | 320 | 20.24 | 1.08 | 0.96 | 0.11 | 0.27 | 273 | NA | 81.83 | 194 | 4.95 | 3.4 |
| රතු පරිප්පු | 319 | 23.09 | 0.77 | 1.06 | 1.6 | 0.22 | 55 | NA | 41.27 | 66.63 | 7.45 | 3.34 |
| එළවළු | | | | | | | | | | | | |
| බෝංචි | 46 | 3.95 | 0.15 | 6.64 | 0.1 | 0.3 | 45.2 | 7.02 | 35.68 | 45.56 | 0.7 | 0.59 |
| කැරට් | 30 | 0.85 | 0.45 | 1240 | 0.03 | 0.1 | 24.71 | 5.93 | 27.65 | 11.7 | 0.59 | 0.25 |
| ලීක්ස් | 30 | 1.74 | 0.49 | 18.56 | 0.02 | 0.19 | 42.63 | 4.65 | 29.28 | 11.77 | 1.49 | 0.43 |
| බීටරූට් | 31 | 2.12 | 0.15 | 1.52 | 0.01 | 0.09 | 108 | 4.51 | 20.29 | 34.88 | 0.77 | 0.29 |
| නොල්කොල් | 16 | 1.69 | 0.34 | | 0.05 | 0.19 | 12.7 | 77.64 | 40.09 | 19.35 | 0.23 | 0.18 |
| රාබු | 29 | 0.75 | 0.11 | | 0.02 | 0.09 | 18.09 | 12.13 | 35.64 | 13.56 | 0.38 | 0.16 |
| ගෝවා | 21 | 1.35 | 0.14 | 3.35 | 0.05 | 0.14 | 52.66 | 29.62 | 56.85 | 18.47 | 0.33 | 0.16 |

| | | | | | | | | | | | | |
|-------------------------|------------|-------------|--------------|----------|-------------|-------------|--------------|----------|-------|-------|------|------|
| තක්කාලි | 20 | 0.88 | 0.56 | 165 | 0.03 | 0.09 | 20.16 | 25.58 | 9.69 | 14.93 | 0.31 | 0.12 |
| බණ්ඩක්කා | 26 | 2.06 | 0.19 | 12.41 | 0.08 | 0.28 | 70.62 | 24.48 | 92.26 | 55.23 | 0.96 | 0.44 |
| බටු (පැන්ඩෝරා ඉරි සහිත) | 29 | 1.49 | 0.31 | 23 | 0.12 | 0.09 | 30.99 | 1.49 | 18.95 | 18 | 0.32 | 0.19 |
| බටු (චීන වම්බටු) | 24 | 1.28 | 0.33 | 16.83 | 0.12 | 0.11 | 32.94 | 3.37 | 14.4 | 21.18 | 0.28 | 0.16 |
| මාළු මිරිස් | 23 | 1.22 | 0.34 | 38.96 | 0.03 | 0.29 | 28.65 | 49.63 | 12.65 | 11.21 | 0.21 | 0.31 |
| වට්ටක්කා | 31 | 0.86 | 0.3 | 30.41 | 0.02 | 0.09 | 17.72 | 8.73 | 18.75 | 9.93 | 0.49 | 0.25 |
| පිපිඤ්ඤ | 19 | 0.98 | 0.24 | 0.58 | 0.01 | 0.08 | 19.66 | 4.08 | 22.1 | 18.22 | 0.67 | 0.21 |
| කරවිල | 19 | 1.47 | 0.23 | 55.08 | 0.05 | 0.06 | 53.1 | 46.89 | 25.19 | 35.81 | 1.75 | 0.26 |
| පතෝල (තද කොළ) | 11 | 0.82 | 0.25 | 10.41 | 0.03 | 0.12 | 18.09 | 3.54 | 26.83 | 25.84 | 0.41 | 0.11 |
| පතෝල (සුදුමැලි කොළ) | 11 | 0.89 | 0.25 | 5.14 | 0.03 | 0.07 | 16.52 | 2.85 | 27.11 | 21.77 | 0.47 | 0.2 |
| මුරුංගා | 30 | 2.48 | 0.12 | 3.13 | 0.06 | 0.12 | 60.48 | 92.33 | 22.27 | 28.51 | 0.5 | 0.26 |
| වැටකොළ | 12 | 0.86 | 0.15 | 59.33 | 0.01 | 0.07 | 25.48 | 6.41 | 14.67 | 14.01 | 4.42 | 0.45 |
| මෑ කරල් | 24 | 3.36 | 0.3 | - | 0.06 | 0.11 | 99.98 | 8.93 | 44.22 | 33.17 | 1.01 | 0.08 |
| අළු කෙසෙල් | 76 | 2.84 | 0.56 | 0.06 | 0.02 | 0.07 | 6.82 | 4.49 | 5.19 | 22.55 | 0.39 | 0.21 |
| අමු මිරිස් | 39 | 2.28 | 0.76 | 38.16 | 0.08 | 0.25 | 21.29 | 98.61 | 20.25 | 36.91 | 1.25 | 0.29 |
| දෙහි | 26 | 0.66 | 0.26 | 0.36 | 0.01 | 0.05 | 12.1 | 38.05 | 26 | 15.25 | 0.12 | 0.05 |
| කැකිරි | 17 | 1.01 | 0.25 | 0.76 | 0.01 | 0.07 | 17.34 | 8.07 | 25.72 | 26.2 | 0.63 | 0.22 |
| අළු කෙසෙල් | 18 | 0.8 | 0.15 | | 0.01 | 0.15 | 14.17 | 9.14 | 19.27 | 23.62 | 0.48 | 0.13 |
| වච්ච - වච්ච | 19 | 0.58 | 0.12 | 0.3 | 0.04 | 0.07 | 63.81 | 23.76 | 20.55 | 13.02 | 0.49 | 0.12 |
| තලන බටු (Little prince) | 21 | 1.28 | 0.39 | 24.33 | 0.12 | 0.09 | 38.63 | 2.4 | 12.38 | 19.62 | 0.31 | 0.22 |
| තලන බටු (Thai eggplant) | 21 | 1.45 | 0.26 | 18.33 | 0.11 | 0.09 | 31.18 | 2.71 | 17.24 | 37.22 | 0.37 | 0.24 |
| නිබ්බටු | 61 | 1.66 | 1.96 | 15.89 | 0.03 | 1.02 | 72.39 | 10.8 | 105 | 57.46 | 1.06 | 0.59 |
| කොහිල අල | 27 | 0.64 | 0.16 | 1.72 | 0.01 | 0.14 | 4.64 | 1.67 | 52.33 | 33.95 | 0.61 | 1.62 |
| කෙහෙල් මුව | 19 | 1.36 | 0.63 | 4.27 | 0.02 | 0.12 | 40.51 | 8.16 | 35.09 | 31.43 | 0.38 | 0.39 |
| අඹරැල්ල | 37 | 0.73 | 0.44 | 3.36 | 0.01 | 0.1 | 44.49 | 35.51 | 20.7 | 9.28 | 0.7 | 0.12 |
| අඹ | 50 | 0.75 | 0.09 | 14.5 | 0.02 | 0.14 | 34.89 | 91.63 | 28.56 | 17.74 | 0.5 | 0.09 |
| හතු | 27 | 2.54 | 0.42 | - | 0.15 | 0.13 | 7.81 | 11.56 | 0.9 | 14.42 | 1.32 | 0.79 |
| දඹල | 21 | 1.84 | 0.2 | 38.74 | 0.08 | 0.4 | 33.69 | 19.82 | 68.24 | 31.38 | 1.2 | 0.44 |
| පොල් ගෙඩි | 390 | 3.67 | 39.92 | - | 0.05 | 0.11 | 14.86 | - | | | | |

මූල බෝග

| | | | | | | | | | | | | |
|----------------------|-----|------|------|-------|------|------|-------|-------|-------|-------|-------|-------|
| බතල | 108 | 1.27 | 0.33 | NA | 0.04 | 0.09 | 14.44 | 22.2 | 28.93 | 21.05 | 0.51 | 0.14 |
| මඤ්ඤොක්කා | 78 | 0.92 | 0.19 | NA | 0.07 | 0.2 | 0.1 | 1.95 | 25.31 | 19.08 | 19.78 | 23.73 |
| නෙළුම් අල/නෙළුම් මූල | 79 | 1.94 | 0.93 | NA | 0.05 | 0.19 | 26.49 | 26.63 | 37.71 | 26.58 | 3.34 | 0.35 |
| කිරිඅල | 87 | 3.96 | 0.15 | 1.19 | 0.03 | 0.16 | 20.17 | 2.71 | 30.79 | 41.52 | 0.6 | 0.42 |
| ඉත්තල | 103 | 3.2 | 0.3 | 33.14 | 0.01 | 0.22 | 22.19 | 13.03 | 40.99 | 28.98 | 1.31 | 0.29 |

පලා වර්ග

| | | | | | | | | | | | | |
|-------------|----|------|------|-------|------|------|-------|-------|-------|-------|------|------|
| මුතුණුවන්න | 28 | 3.15 | 0.55 | 92.25 | 0.09 | 0.27 | 96.14 | 3.24 | 135 | 45.38 | 1.7 | 1.03 |
| ගොටුකොළ | 15 | 0.64 | 0.47 | 226 | 0.07 | 0.23 | 70.11 | 6.74 | 96.31 | 41.42 | 1.25 | 0.66 |
| කන්කන් | 15 | 0.47 | 0.37 | 1614 | 0.08 | 0.4 | 33.69 | 19.82 | 49.21 | 18.35 | 1.32 | 0.44 |
| කතුරුමුරුගා | 70 | 8.01 | 1.35 | 2097 | 0.33 | 0.22 | 120 | 121 | 901 | 96.64 | 4.36 | 0.53 |
| නිවිනි | 22 | 2.2 | 0.47 | 959 | 0.06 | 0.11 | 74.05 | 10.26 | 163 | 61.37 | 1.49 | 0.67 |
| තම්පලා | 32 | 3.55 | 0.72 | 1474 | 0.21 | 0.22 | 74.27 | 82 | 258 | 209 | 3.5 | 1.4 |
| සාරණ | 20 | 2.42 | 0.21 | 1149 | 0.03 | 0.13 | 58.54 | 9.89 | 59.57 | 42.93 | 0.13 | 0.75 |
| කොහිල දළ | 33 | 4.1 | 0.83 | 300 | 0.02 | 0.17 | 56.76 | 5.56 | 19.5 | 20.32 | 0.25 | 0.3 |
| ලූනු කොළ | 27 | 2.01 | 0.26 | NA | 0.04 | 0.18 | 56.8 | 23.38 | 35.21 | 74.95 | 3.15 | 0.77 |
| ගෝවා කොළ | 30 | 3.63 | 0.27 | 8.66 | 0.05 | 0.24 | 63.46 | 40.76 | 170 | 18.47 | 2.67 | 0.35 |
| සලාද කොළ | 19 | 1.05 | 0.24 | NA | 0.1 | 0.06 | 37.48 | 11.64 | 58.23 | 36.89 | 2.07 | 0.27 |
| මල්ගෝවා | 23 | 2.09 | 0.48 | 0.14 | 0.06 | 0.11 | 46.67 | 50.17 | 22.44 | 18.52 | 0.76 | 0.27 |
| කොස් මදුළු | 25 | 2.14 | 0.34 | NA | 0.03 | 0.04 | 30.7 | 24.77 | 37.32 | 26.08 | 0.3 | 0.17 |
| කොස් ඇට | 77 | 5.66 | 0.44 | NA | 0.02 | 0.08 | 58.91 | 15.24 | 40.87 | 50.14 | 0.52 | 0.42 |

මස්

| | | | | | | | | | | | | |
|------------|-----|-------|------|------|------|------|-------|---|-------|-------|------|------|
| කුකුල් මස් | 176 | 23.14 | 9.24 | 6.88 | 0.07 | 0.49 | 10.09 | - | 15.06 | 20.18 | 0.75 | 0.64 |
| හරක් මස් | 160 | 23.3 | 7.45 | 2.15 | 0.08 | 0.32 | 1.93 | - | 4.8 | 28.54 | 2.41 | 3.31 |
| එළු මස් | 138 | 20.37 | 6.23 | 2.7 | 0.13 | 0.28 | 1.73 | - | 7.58 | 19.5 | 1.62 | 5.05 |
| උරුමස් | 161 | 18.83 | 9.5 | 1.9 | 0.09 | 0.28 | 8.15 | - | 6.58 | 8.9 | 0.79 | 0.8 |

මාළු

| | | | | | | | | | | | | |
|------|-----|-------|------|-------|------|------|-------|--|------|-------|------|------|
| බලයා | 96 | 21.28 | 1.12 | 21.01 | 0.15 | 0.12 | 7.89 | | 6.45 | 26.02 | 0.68 | 0.46 |
| තෝරා | 136 | 22.28 | 5.18 | 81.9 | 0.07 | 0.16 | 15.45 | | 9.85 | 36.73 | 0.41 | 0.74 |

| | | | | | | | | | | | |
|----------------------------|-----|-------|------|-------|------|------|-------|-------|-------|------|------|
| මෝරා | 95 | 21.6 | 0.83 | 1.11 | 0.04 | 0.11 | 8.57 | 8.44 | 32.58 | 0.41 | 0.74 |
| පරව් | 87 | 20.02 | 0.7 | 1.49 | 0.02 | 0.16 | 6.77 | 8.17 | 31.68 | 0.67 | 0.41 |
| තලපත් | 91 | 16.04 | 2.88 | 12.03 | 0.1 | 0.13 | 78.22 | 7.64 | 24.89 | 0.71 | 0.67 |
| කෙලවල්ලා | 109 | 21.47 | 2.55 | 15.95 | 0.17 | 0.73 | 77.39 | 13.35 | 33.82 | 0.68 | 0.64 |
| හැඳුල්ලා | 87 | 19.88 | 0.78 | 12.18 | 0.04 | 0.06 | 11.7 | 36.6 | 53 | 0.54 | 0.65 |
| හුරුල්ලා | 88 | 17.08 | 2.18 | 10.02 | 0.14 | 1.66 | 61.66 | 103 | 35.45 | 1.24 | 1.05 |
| කාරල්ලා / කටුවල්ලා | 97 | 21.8 | 1.06 | 1.25 | 0.02 | 0.1 | 14.38 | 37.06 | 39.05 | 0.24 | 0.42 |
| කුම්බලා / ඇන්පිලා | 101 | 21.51 | 1.53 | 16.34 | 0.1 | 0.1 | 7.13 | 31.27 | 37.46 | 1.46 | 0.67 |
| සාලයා / සුඩියා | 100 | 19.5 | 2.39 | 15.41 | 0.18 | 1.39 | 60.87 | 435 | 42.83 | 1.4 | 2.3 |
| තෙප්පිලි / තිලාපියා/ කෝරලි | 83 | 18.48 | 1.08 | 17.14 | 0.18 | 0.18 | 8.29 | 99.39 | 24.96 | 2.84 | 0.88 |
| ඉස්සා | 65 | 14.85 | 0.56 | 1.24 | 0.03 | 0.1 | 15.37 | 37.81 | 30.5 | 0.73 | 1.1 |
| කකුළුවන් | 45 | 10 | 0.55 | 8.33 | 0.14 | 0.18 | 13.83 | 37.81 | 45.93 | 0.73 | 1.1 |
| දැල්ලා | 76 | 16.82 | 0.93 | 1.93 | 0.02 | 0.04 | 6.22 | 8.73 | 35.46 | 0.62 | 1.3 |
| ලින්නා | 112 | 20.3 | 3.37 | 15.78 | 0.23 | 0.68 | 59.78 | | | | |
| කොප්පරා | 97 | 22.89 | 0.56 | 21.51 | 0.04 | 0.12 | 8.08 | 7.2 | 30.08 | 1.2 | 0.58 |
| රේ (මඩුවා) | 97 | 23.98 | 0.68 | 7.55 | 0.02 | 0.21 | 25.59 | 9.16 | 24.61 | 0.74 | 0.44 |

කරවල වර්ග

| | | | | | | | | | | | |
|--------------------|-----|-------|-------|-------|------|------|------|-------|-------|------|------|
| වියළි හාල්මැස්සන් | 259 | 51.16 | 5.92 | 12.83 | 0.25 | 0.62 | 438 | 1178 | 162 | 3.06 | 4.2 |
| වියළි කිරමින් | 311 | 49.6 | 12.42 | 12.92 | 0.13 | 2.41 | 144 | 555 | 166 | 2.58 | 3.19 |
| වියළි තලපත් | 289 | 54.68 | 8.04 | 9.38 | 0.04 | 0.43 | 97.8 | 62.75 | 110 | 1.96 | 1.45 |
| වියළි කට්ට | 275 | 50.04 | 8.31 | 2.48 | 0.03 | 0.35 | 80.4 | 86.55 | 92.17 | 1.47 | 1.16 |
| වියළි බලයා | 282 | 63.79 | 3.37 | 14.32 | 0.12 | 1.98 | 213 | 83.48 | 83.45 | 3.6 | 1.44 |
| වියළි මෝරා / කීලන් | 267 | 55.03 | 5.25 | 10.31 | 0.04 | 0.32 | 187 | 42.24 | 92.94 | 1.48 | 0.66 |

බිත්තර

| | | | | | | | | | | | |
|-------------------------|-----|-------|-------|-----|------|------|-------|-------|-------|------|------|
| කිකිලි බිත්තර (Country) | 170 | 13.14 | 13 | 208 | 0.08 | 0.18 | 54.6 | 50.14 | 11.04 | 1.64 | 1.12 |
| කිකිලි බිත්තර (Table) | 135 | 13.55 | 9.03 | 200 | 0.19 | 0.19 | 49.46 | 63.3 | 12 | 2.39 | 1.73 |
| වටුවන් බිත්තර | 153 | 12.39 | 11.46 | 153 | 0.11 | 0.17 | 54.86 | 60.67 | 11.21 | 2.55 | 1.51 |

පලතුරු

| | | | | | | | | | | | | |
|--------------|-----|------|------|------|------|------|-------|-------|------|-------|------|------|
| කෙසෙල් ඇඹුල් | 109 | 1.11 | 1.09 | 9.68 | 0.05 | 0.64 | 32.98 | 13.61 | 9.39 | 25.67 | 0.51 | 0.23 |
| ආනමාලු | 102 | 1.04 | 0.72 | 16.4 | 0.04 | 0.65 | 21.07 | 3.66 | 8.06 | 27.02 | 0.51 | 0.23 |

| | | | | | | | | | | | | |
|--------------------|-----|------|-------|-------|------|------|-------|-------|-------|-------|------|------|
| කෝලි කුට්ටු | 107 | 1.38 | 0.34 | 8.8 | 0.03 | 0.47 | 18.12 | 7.71 | 8.56 | 38 | 0.32 | 0.14 |
| අන්තාසි | 37 | 0.41 | 0.17 | 5.76 | 0.04 | 0.12 | 17.86 | 39.36 | 10.37 | 10.71 | 0.3 | 0.09 |
| පැපොල් | 26 | 0.42 | 0.16 | 171 | 0.11 | 0.04 | 54.85 | 48.62 | 16.77 | 8.9 | 0.23 | 0.08 |
| අඹ (කර්තකොලොම්බන්) | 79 | 0.8 | 0.92 | 259 | 0.01 | 0.1 | 35.52 | 17.74 | 3.12 | 6.72 | 0.1 | 0.08 |
| අඹ (විලාඩ්) | 44 | 0.76 | 0.58 | 146 | 0.05 | 0.26 | 67.6 | 29.97 | 16.93 | 14.79 | 0.65 | 0.19 |
| ඇපල් | 62 | 0.29 | 0.64 | 0.36 | 0.02 | 0.08 | 3.43 | 2.9 | 3.12 | 6.72 | 0.1 | 0.08 |
| අලිගැටපේර | 144 | 2.95 | 13.86 | 2 | 0.08 | 0.18 | 67.17 | 9.36 | 28.48 | 48.14 | 0.81 | 0.75 |
| දිවුල් | 78 | 3.09 | 3.62 | 0.46 | 0.01 | 0.14 | 6.07 | 13.58 | 59.15 | 25.16 | 0.45 | 0.32 |
| දොඩම් | 46 | 1.07 | 0.37 | 23.44 | 0.01 | 0.28 | 14.46 | 20.19 | 31.18 | 20.36 | 0.81 | 0.35 |
| පේර | 39 | 1.53 | 0.38 | 19.67 | 0.01 | 0.11 | 25.24 | 30.88 | 6.59 | 12.02 | 0.53 | 0.33 |
| මදි | 49 | 0.95 | 10.69 | 3.22 | 0.04 | 0.1 | 7.07 | 20.51 | 7.27 | 6.86 | 0.28 | 0.07 |
| කොමඩු | 19 | 0.65 | 0.16 | 130 | 0.02 | 0.11 | 6 | 8.24 | 4.05 | 9.76 | 0.15 | 0.1 |

Source: Sri Lanka Food Composition Tables, Ministry of Health - 2021.

මිල තොරතුරු රැස්කරනු ලබන ප්‍රදේශ

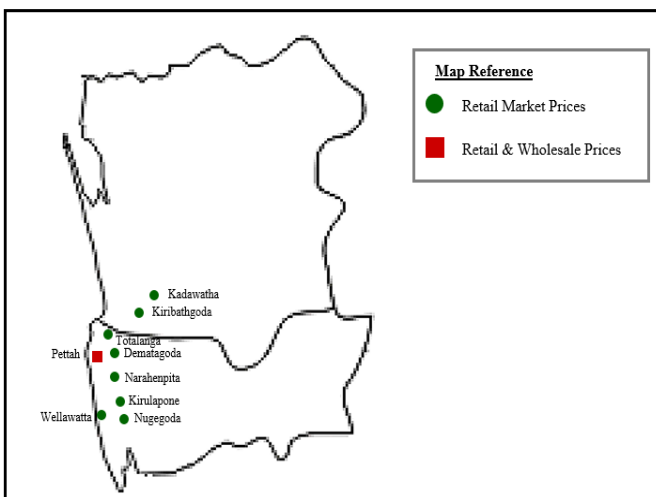
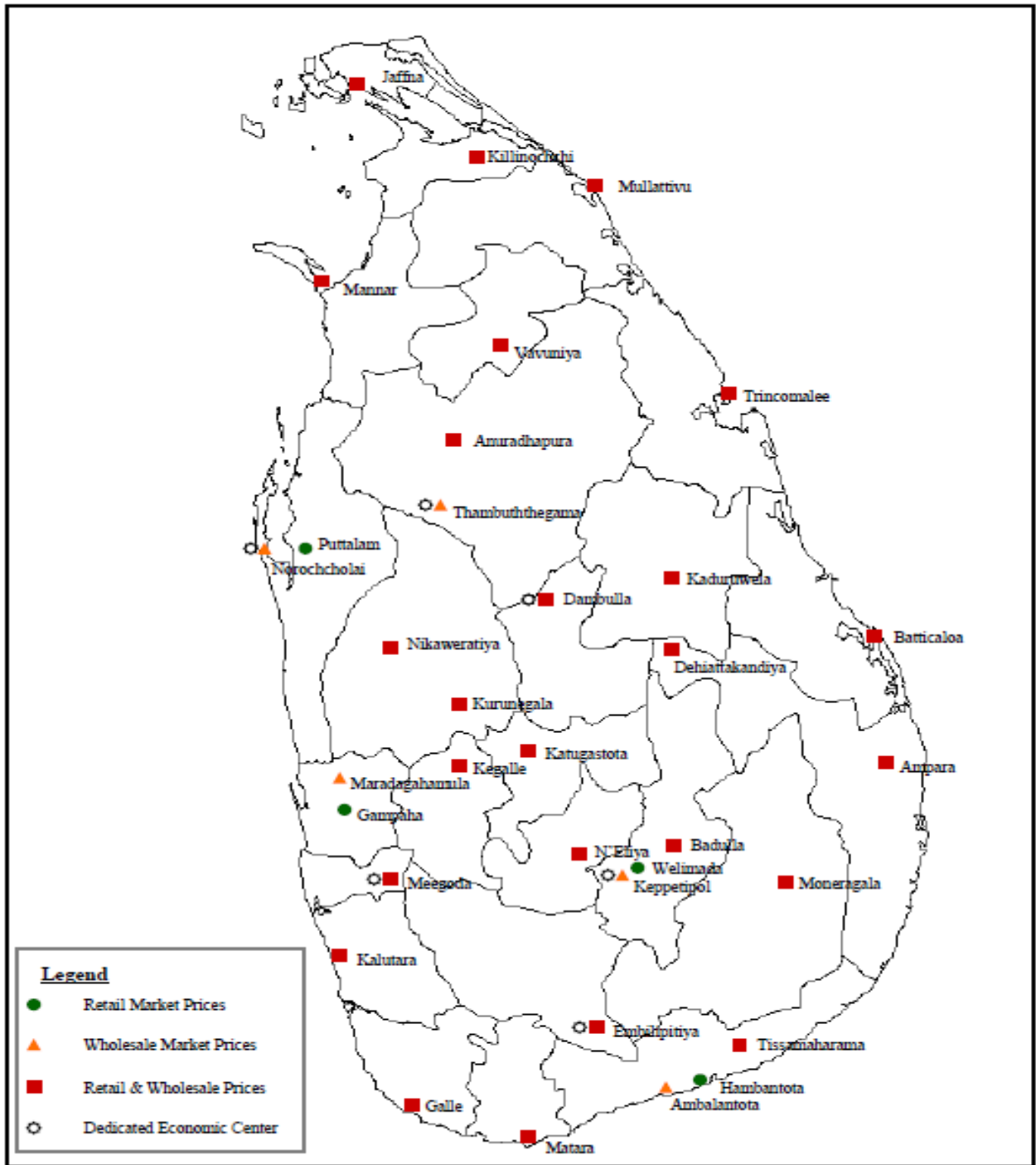



HARTI



කෘෂිකර්ම අමාත්‍යාංශය

ආහාර පද්ධති අංශය හා දත්ත කළමනාකරණ අංශය
හෙක්ටර් කොබ්බෑකඩුව ගොවිකටයුතු පර්යේෂණ හා පුහුණු කිරීමේ ආයතනය

නො.114, විජේරාම මාවත

කොළඹ 07

දු.ක.: 011-2696981 ෆැක්ස්: 011-2682283

ඊ-මේල්: mfpaharti@yahoo.com

වෙබ්: www.harti.gov.lk

www.mobilink.lk

දෛනික චිලවිඵි තොග වීල, ජංගම දුරකථනයෙහි

හෙක්ටර් කොබ්බෑකඩුව ගොවි කටයුතු පර්යේෂණ හා පුහුණුකිරීමේ ආයතනය අනුලාභයෙන්

මොබිටෙල් ජංගම වීල දුරකථනය

මොබිටෙල් අද වීල - අඟ් උඟ්

මොබිටෙල් ජංගම දුරකථන ජාලයෙන් ඵලවිඵි තොග වීල දුරකථන.

විකාචිතයාට රු.2/-

මොබිටෙල් අද වීල - අඟ් උඟ්